

LEGENDA

TESSUTO URBANO

- NUCLEO STORICO
- EDIFICI PUBBLICI E SERVIZI
- TIPOLOGIE EDILIZIE**
- CASE A SCHIERA
- EDIFICI MONO O BIFAMILIARI
- EDIFICI PLURIPIANO
- MANEGGI
- EDIFICI INDUSTRIALI
- EDIFICI MINORI-BOX

INFRASTRUTTURE E SERVIZI

- STRADA STATALE (S.S. 33 DEL SEMPIONE)
- STRADA PROVINCIALE (S.P.68)
- STRADA STATALE 336 PER MALPENSA
- STRADE COMUNALI PRINCIPALI
- STRADE COMUNALI SECONDARIE
- STRADE CAMPESTRI E IPOVIE
- LINEA FERROVIARIA
- SEDIME AEROPORTUALE

- PERIMETRO DI ZONA I.C. DI P.T.C. PARCO TICINO
- CONFINI DEL TERRITORIO COMUNALE

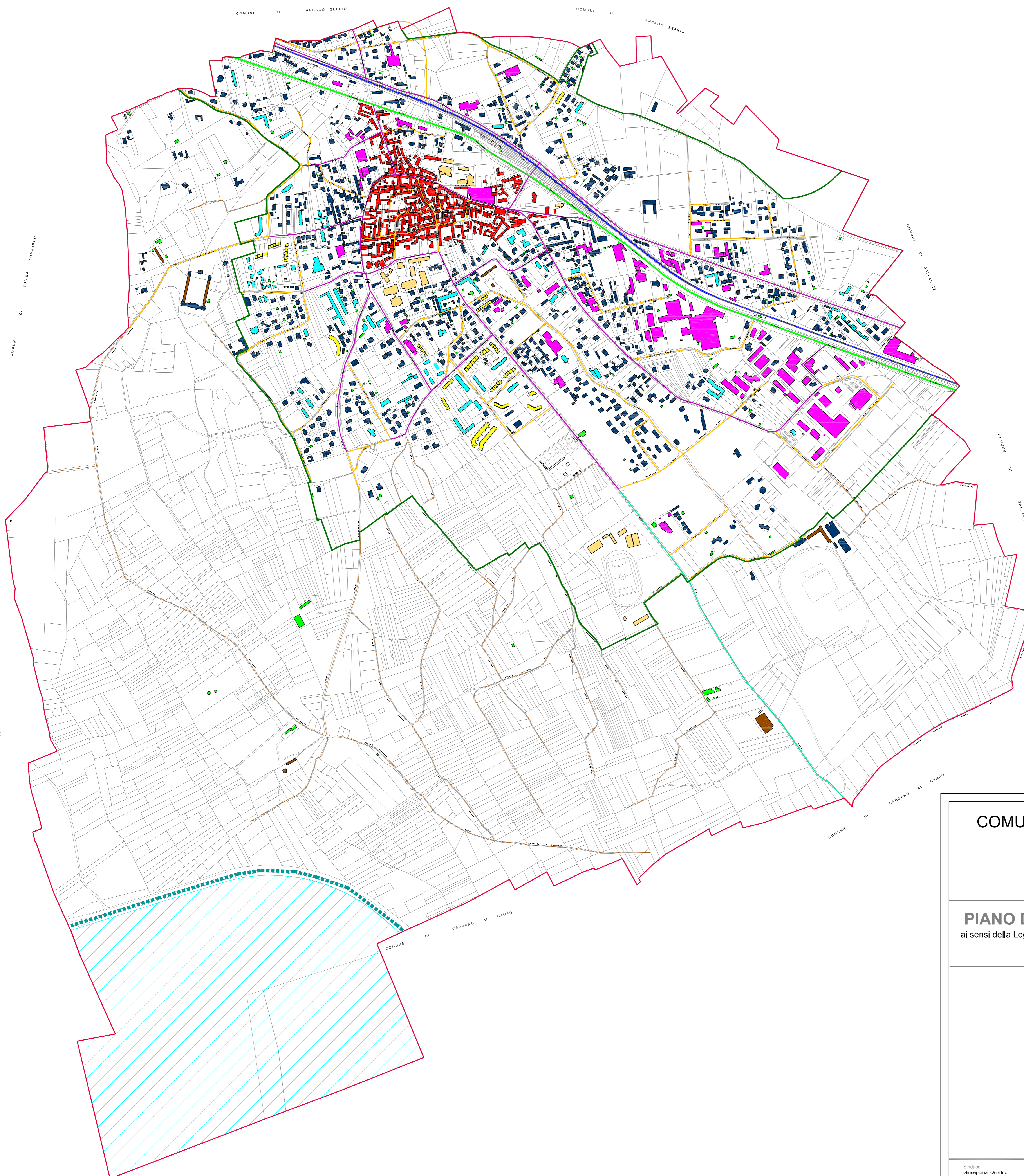

COMUNE DI CASORATE SEMPIONE (Provincia di Varese)



PIANO DI GOVERNO DEL TERRITORIO ai sensi della Legge Regionale per il governo del Territorio n° 12 dell'11/03/2005 DOCUMENTO DI PIANO

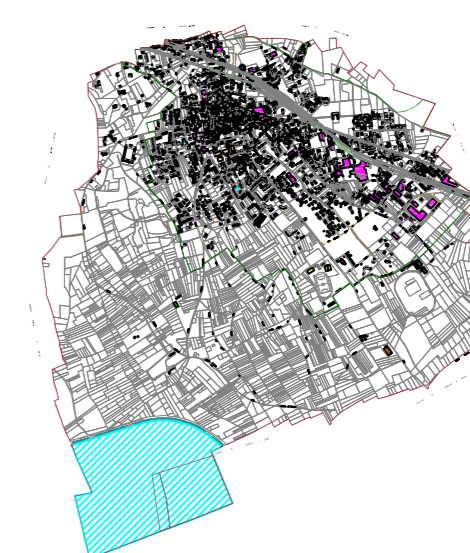

OGGETTO: CARTA MORFO-TIPOLOGICA

Sindaco Giuseppina Quadrio	Responsabile Unico del Procedimento Adolfo D'Agata	Assessore all'Urbanistica Marco Grasso
Progetto - BCO Associati di Massimo Giuliani Via Tenise, 2 - Pavia - tel. 0382572.763 fax 0382479.455 - arch. Raffaello Bezzon Via Presepata, 3 - Gallarate (VA) - tel./fax 0331795.170	V.A.S. Valutazione Ambientale Strategica Studio Associato Ecologo Via Lamarmora, 12 - 20013 Magenta (MI) tel. 339.3865535 - 347.7435767 fax 02.97003500	Studio geologico Dott. Geol. Marco Farnigiani Via S. Sardo, 3 - Trucate (VA) tel. 0331.810719
Collaboratori arch. Bado Cusiari arch. Federico Rando arch. Rossella Verardi arch. Maria Zuzzano		
SCALA 1:5.000	DATA gennaio 2010	TAVOLA A_10