

LEGENDA

USO DEL SUOLO

- FILARE ALBERATO
- GIARDINO PUBBLICO
- AREA COLTIVATA
- BOSCO
- PRATOINCOLTO
- GIARDINO PRIVATO

TESSUTO URBANO

- NUCLEO STORICO
 - EDIFICI PUBBLICI E SERVIZI
- #### TIPOLOGIE EDILIZIE
- CASE A SCHIERA
 - EDIFICI MONO O BIFAMILIARI
 - EDIFICI PLURIPIANO
 - MANEGGI
 - EDIFICI INDUSTRIALI
 - EDIFICI MINORI-BOX

INFRASTRUTTURE

- STRADA STATALE (S.S. 33 DEL SEMPIONE)
- STRADA PROVINCIALE (S.P.68)
- STRADA STATALE (S.S.336 PER MALPENSA)
- STRADE COMUNALI PRINCIPALI
- STRADE COMUNALI SECONDARIE
- STRADE CAMPESTRI E IPOVIE
- LINEA FERROVIARIA MILANO-DOMODOSSOLA

- CONFINI DEL TERRITORIO COMUNALE

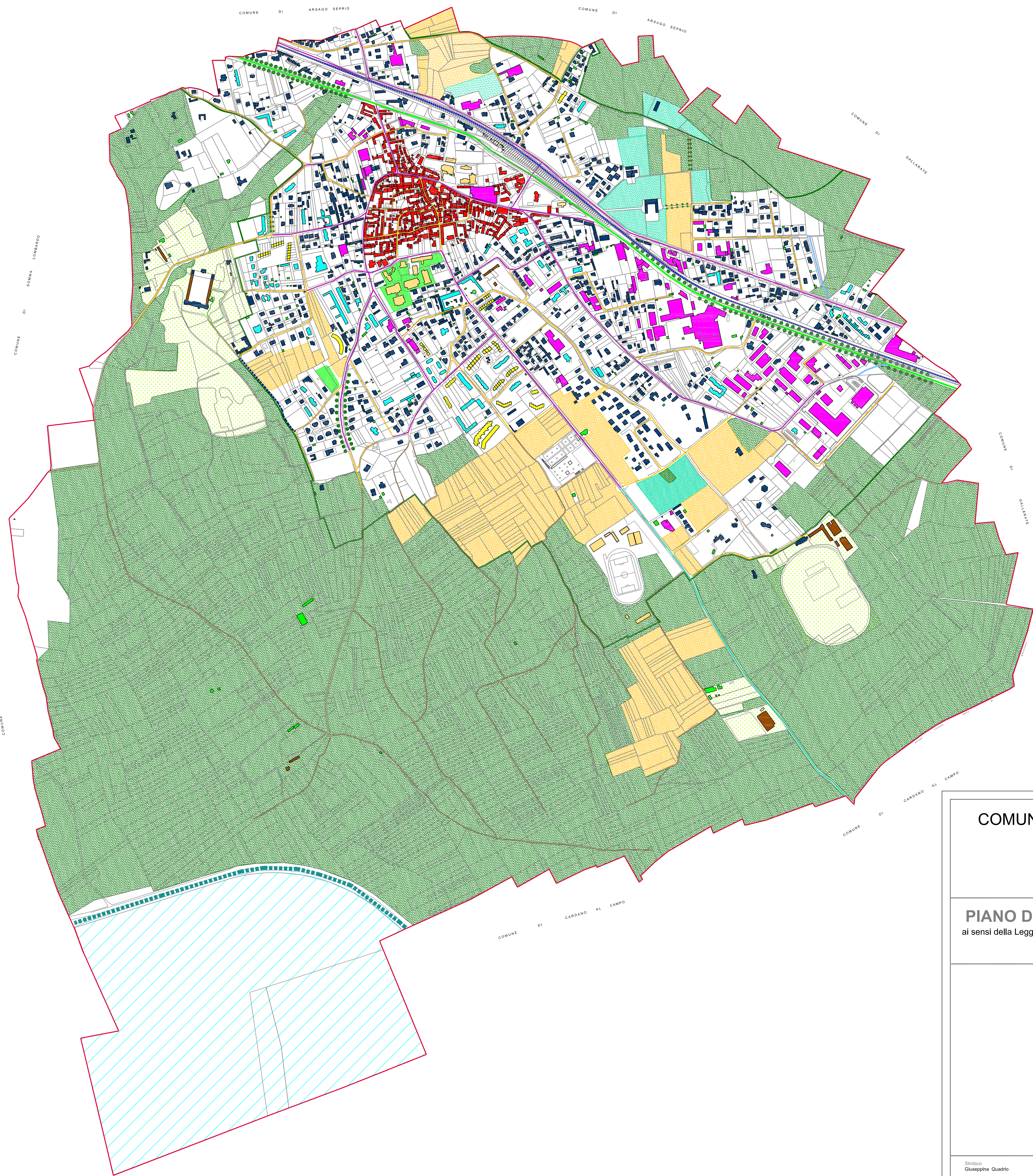

COMUNE DI CASORATE SEMPIONE (Provincia di Varese)



PIANO DI GOVERNO DEL TERRITORIO ai sensi della Legge Regionale per il governo del Territorio n° 12 dell'11/03/2005 DOCUMENTO DI PIANO

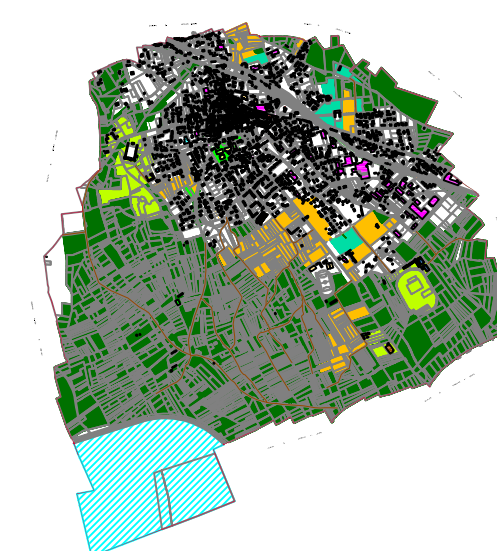

OGGETTO: USO DEL SUOLO

Sindaco Giuseppina Quadrio	Responsabile Unico del Procedimento Adolfo D'Agata	Assessore all'Urbanistica Marco Grassi
Progetto - BCG Associati di Massimo Giuliani Via Treves, 2 - Pavia - tel. 0382/572.763 fax 0382/479.455 arch. Raffaello Bazzani Via Postalpina, 3 - Gallarate (VA) - tel./fax 0331/795.170	Collaboratori arch. Ilaria Ceriani arch. Federica Rando arch. Rossella Verardi arch. Marisa Zuzzano	V.A.S. Valutazione Ambientale Strategica Studio Associato Ecologo Via Lanamora, 12 - 20013 Magenta (MI) tel. 039/3865535 - 3472435707 fax 02/27003500
Studio geologico Dott. Geol. Marco Parmigiani via R. Sarro 3 - Tradate (VA) tel 0331/810710		

SCALA 1:5.000	DATA ottobre 2010	TAVOLA A_11
------------------	----------------------	-----------------------