



Camminare a Casorate Sempione

percorsi a piedi tra le vie e i boschi

percorso 1 - Longino e Little England

1. Centro Anziani La Riviscera in **Via De Amicis 9** (dando le spalle al cancello del Centro Anziani, dirigersi a sinistra; arrivati all'incrocio: a sinistra)
2. Via **Montegrappa** (proseguire fino all'incrocio con Via Monte Nevoso / Via del Longino)
3. Via **del Longino** (all'incrocio proseguire a destra per Via del Longino; all'incrocio successivo: a destra)
4. Via **Isonzo** (fino in fondo, poi: a sinistra)
5. **P.za S. Rocco** e a sinistra in **Via S. Rocco** (proseguire fino all'incrocio con la cappellina di S. Rocco, quindi: a destra)
6. Via **Fratelli Bandiera** (proseguire fino all'incrocio, poi: a sinistra)
7. Via **San Giorgio** (prima che cominci lo sterrato: a destra)
8. Via **Monte Rosa** (tratto nel bosco che a sinistra degrada verso il 'Prato della Valle')
9. Via **Luciano Manara** (fine dello sterrato; fino in fondo poi: a sinistra – Via Adua – e subito a destra)
10. Via **Ciro Menotti** (fino in fondo poi: a destra e subito a sinistra)
11. **Vicolo dei Romani** (poi la prima a destra)
12. Via **Bologna** (fino in fondo poi: a sinistra)
13. Via **Novara** (poi la prima a destra)
14. Via **Genova** (poi: a destra)
15. Via **De Amicis** – Centro Anziani La Riviscera

Cfr. la MAPPA del Percorso 1:

http://www.comune.casoratesempione.va.it/servizi/notizie/notizie_fase02.aspx?ID=8039

tra Via Isonzo e
Via del Longino

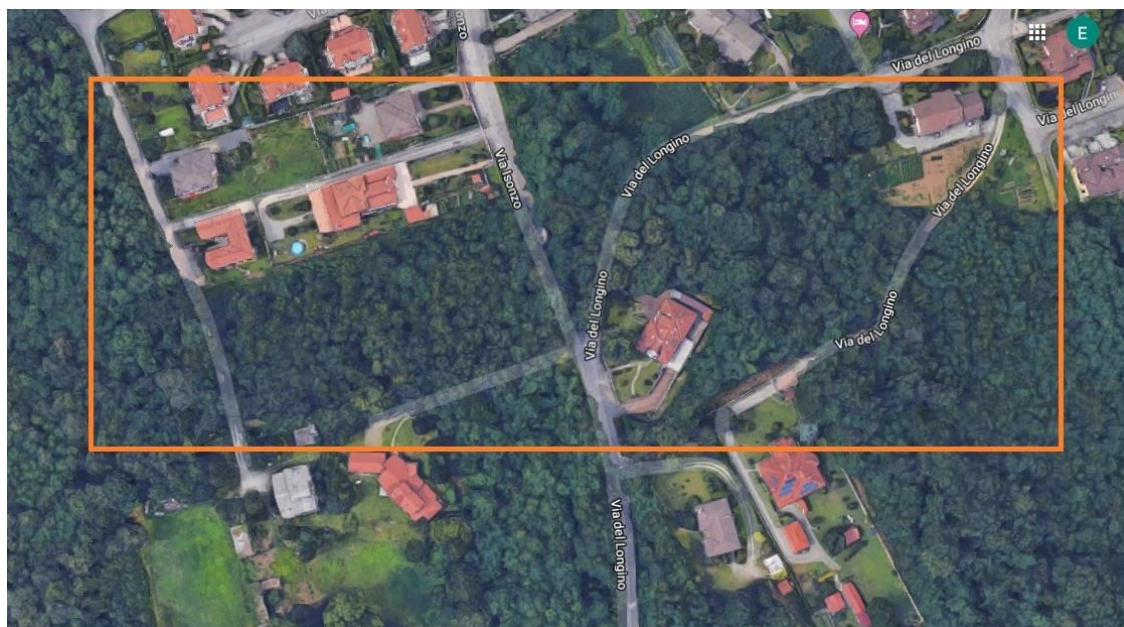

bivio:
Via San
Giorgio
Via Monte
Rosa



Little
England
Via Monte
Rosa

