

### LEGENDA

CLASSI DI SENSIBILITA' PAESISTICA (art. 22, comma 1)

- CLASSE 1 - SENSIBILITA' PAESISTICA MOLTO BASSA
- CLASSE 2 - SENSIBILITA' PAESISTICA BASSA
- CLASSE 3 - SENSIBILITA' PAESISTICA MEDIA
- CLASSE 4 - SENSIBILITA' PAESISTICA ALTA
- CLASSE 5 - SENSIBILITA' PAESISTICA MOLTO ALTA

- CENTRO STORICO
- PERIMETRO DI ZONA I.C. DI P.T.C. PARCO TICINO
- CONFINE COMUNE

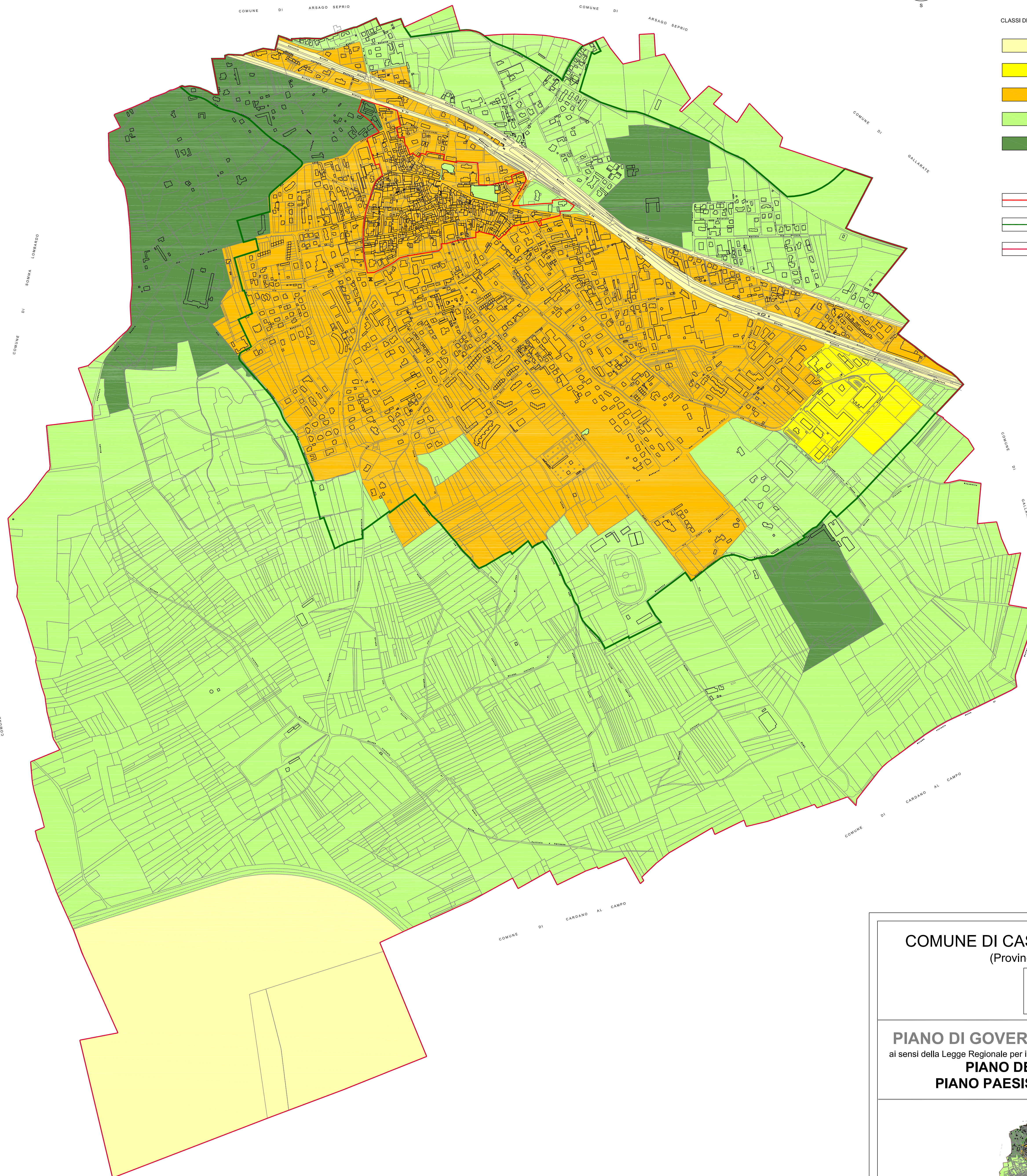

## COMUNE DI CASORATE SEMPIONE

(Provincia di Varese)



### PIANO DI GOVERNO DEL TERRITORIO

ai sensi della Legge Regionale per il governo del Territorio n° 12 dell'11/03/2005

#### PIANO DELLE REGOLE

#### PIANO PAESISTICO COMUNALE

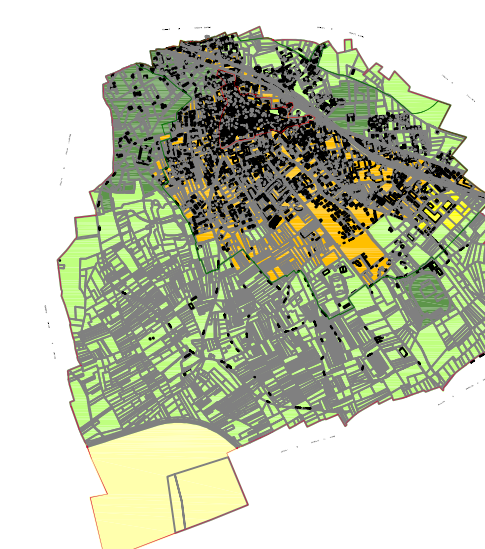

OGGETTO: CARTA' DELLE SENSIBILITA'

Sindaco <b>Giuseppina Quadrio</b>	Responsabile Unico del Procedimento <b>Adolfo D'Agata</b>	Assessore all'Urbanistica <b>Marco Grassi</b>	Progettista BCC Associati di Massimo Giuliani Via Treves, 2 - Pavia - tel. 0382/479.455 _arch. Raffaello Bezzon Via Postroripa, 3 - Gallarate (VA) - tel./fax 0331/795.170 Collaboratori arch. Italia Cardani arch. Federica Rando arch. Rosaria Verardi arch. Marina Zuppato	V.A.S. Valutazione Ambientale Strategica Studio Associato: EcoEdge Via Lanamona, 12 - 20113 Magenta (MI) tel. 339.3865535 - 347.7435767 fax 02/37003500	Studio geologico Dott. Gian Marco Parmigiani Via R. Sordani 3 - Tradate (VA) tel. 0331.810710
--------------------------------------	--	--	--	--	--

SCALA  
1:5.000

DATA  
dicembre 2009

TAVOLA  
**C\_6**