

LEGENDA

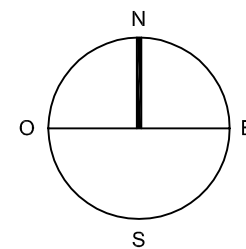

CITTA' STORICA

- PERIMETRO NUCLEO STORICO DI ANTICA FORMAZIONE
- A1 - NUCLEO STORICO DI ANTICA FORMAZIONE
- EDIFICI TUTELATI
- A2 - ZONE RESIDENZIALI DI INTERESSE STORICO E AMBIENTALE

CITTA' CONSOLIDATA

- A3 - VERDE PRIVATO VINCOLATO
- B1 - ZONE RESIDENZIALI AD ALTA DENSITA'
- B2 - ZONE RESIDENZIALI A MEDIA DENSITA'
- B3 - ZONE RESIDENZIALI DI PREGIO AMBIENTALE
- B4 - ZONA RESIDENZIALE, TURISTICO-ALBERGHIERA IN AMBITO DI INTERESSE STORICO AMBIENTALE
- B5 - ZONE RESIDENZIALI ESISTENTE DI INIZIATIVA PUBBLICA
- D1 - ZONE PRODUTTIVE ESISTENTI ALL'INTERNO DEL TESSUTO RESIDENZIALE
- D2 - ZONE PRODUTTIVE ESISTENTI LUNGO LA STATALE 33 DEL SEMPIONE
- D3 - POLO PRODUTTIVO A SUD-OVEST DELLA STATALE 33 DEL SEMPIONE
- E1 - ZONE AGRICOLE
- E2 - ZONA A PARCO NATURALE E AGRICOLO FORESTALE
- AREA DI RISPETTO CIMITERIALE
- AREA A VERDE PRIVATO
- AREA A VERDE PRIVATO PER ATTREZZATURE SPORTIVE IN ZONA P.T.C. DEL PARCO DEL TICINO
- DISTRIBUTORE CARBURANTE
- AREE CON PRESCRIZIONE DI CONSERVAZIONE DEL PATRIMONIO ARBOREO ESISTENTE

- PERIMETRO BELLEZZE NATURALI (DM 10.03.1956)

PIANO TERRITORIALE DI COORDINAMENTO DEL PARCO DEL TICINO

- PERIMETRO DI ZONA IC DI PTC PARCO TICINO
- ZONA A PARCO C2 - zone agricole e forestali a prevalente interesse paesaggistico art.8 delle NTA del PTC
- ZONA A PARCO G1 - zone di pianura asciutta a preminente vocazione forestale art. 9 delle NTA PTC
- Area R - aree degradate da recuperare art. 11 delle NTA del PTC
- Area con inasidamenti rurali dismessi da recuperare art. 9 delle NTA del PTC

- AREE DI COMPLETAMENTO RESIDENZIALE PERMESSO DI COSTRUIRE CONVENZIONATO RIF. DOCUMENTO DI PIANO
- AREE DI COMPLETAMENTO PRODUTTIVO PERMESSO DI COSTRUIRE CONVENZIONATO RIF. DOCUMENTO DI PIANO
- AREE DI TRASFORMAZIONE CONFORMATE (RIF. DOCUMENTO DI PIANO)
- AREE DI TRASFORMAZIONE NON CONFORMATE (RIF. DOCUMENTO DI PIANO)
- AREE A SERVIZI ESISTENTI (RIF. PIANO DEI SERVIZI)
- AREE A SERVIZI IN PROGETTO (RIF. PIANO DEI SERVIZI)

- SEDIME AEROPORTUALE
- CONFINI DEL TERRITORIO COMUNALE

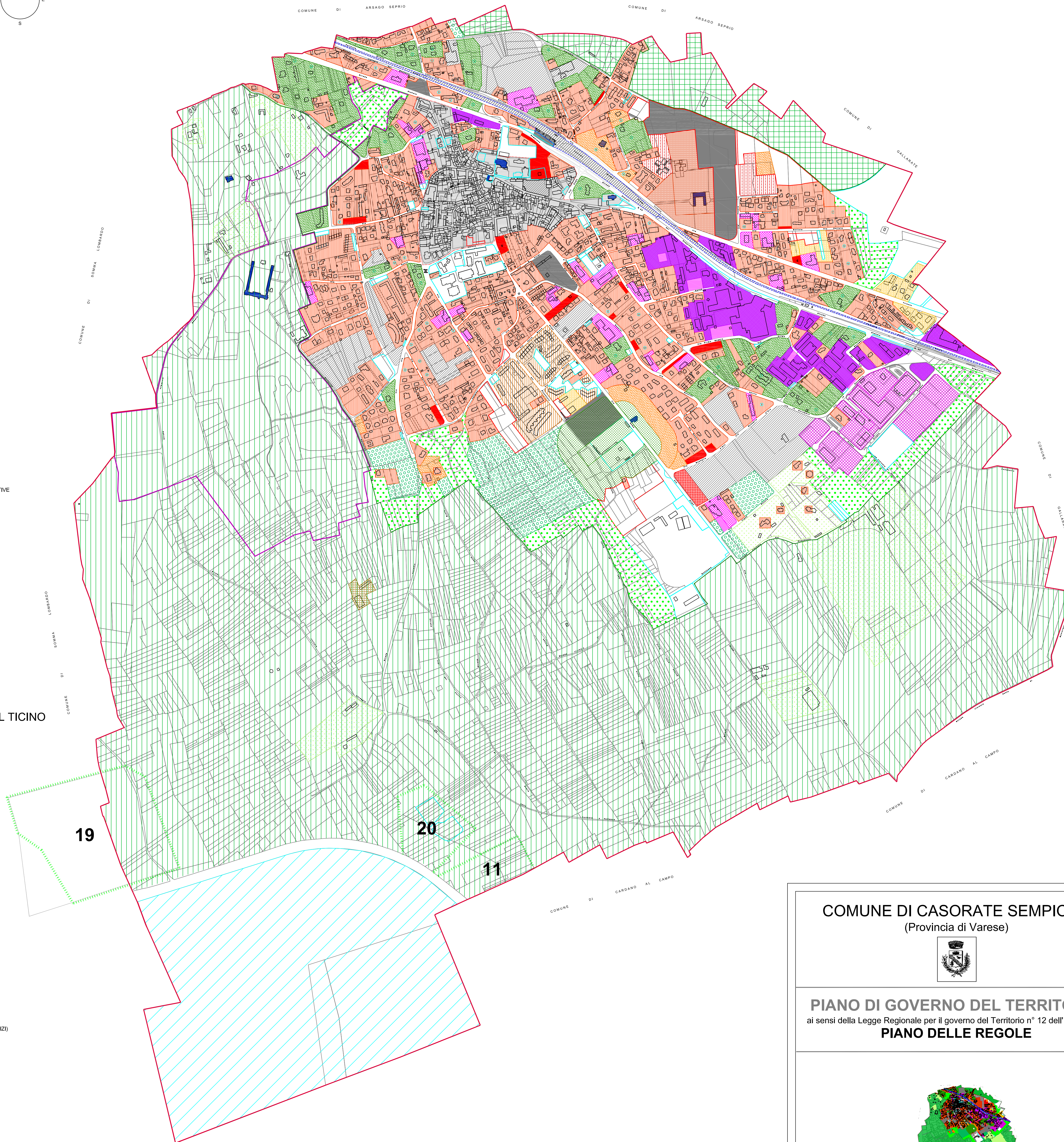

COMUNE DI CASORATE SEMPIONE
(Provincia di Varese)



PIANO DI GOVERNO DEL TERRITORIO
ai sensi della Legge Regionale per il governo del Territorio n° 12 dell'1/03/2005
PIANO DELLE REGOLE

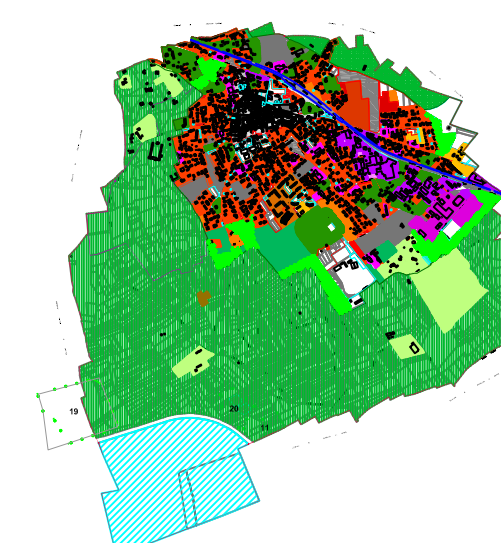

OGGETTO: AZZONAMENTO

modificata in seguito alle controdeduzioni

Sindaco: **Giuseppina Quadrio** Responsabile Unico del Procedimento: **Adolfo D'Agata** Assessore all'Urbanistica: **Marco Grassio**

Progetto: **BCG Associati di Massimo Giuliani** V.A.S. **Valutazione Ambientale Strategica** Studio **Asociato Ecologo** Dott. Geol. **Marco Parmigiani**
Via Traves, 2 - Pavia - tel. 0382/572.763 fax 0382/479.455 Via Lanaromo, 12 - 20013 Piacenza (PI) tel. 039.3865533 - 342.7435767 fax 02.27003500 via R. Sanzio 3 - Tradate (VA) tel. 0331.810710

Collaboratori:
arch. **Ilaria Ceriani**
arch. **Federica Rando**
arch. **Rosaria Verardi**
arch. **Maria Zuzzaro**

SCALA: **1:5.000** DATA: **ottobre 2010** TAVOLA: **C_1.1**