

INTERO TERRITORIO = 690 ha

LEGENDA

INTERO TERRITORIO COMUNALE

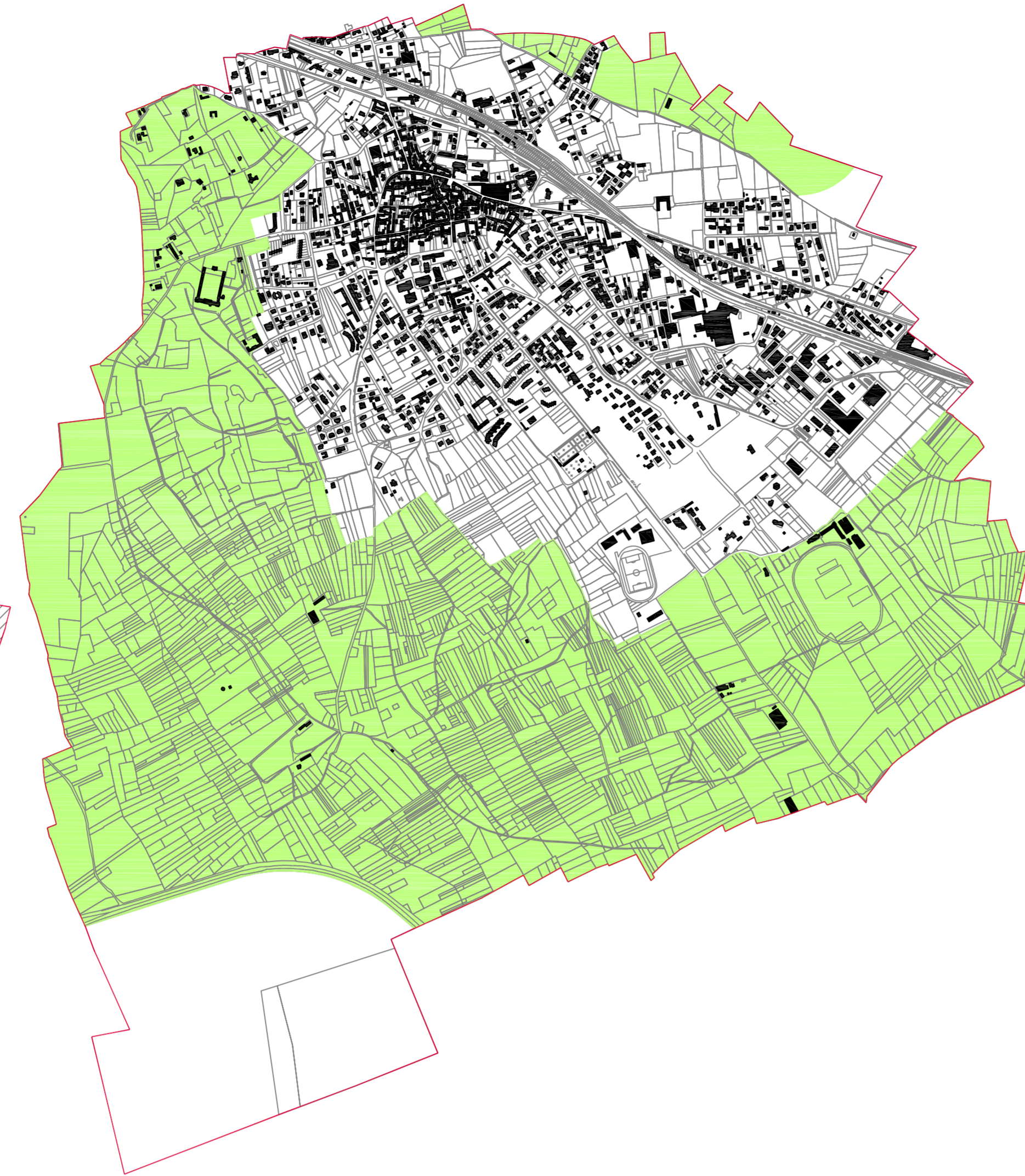

PARCO DEL TICINO = 364 ha (52,75 % dell'intero territorio)

LEGENDA

PARCO DEL TICINO

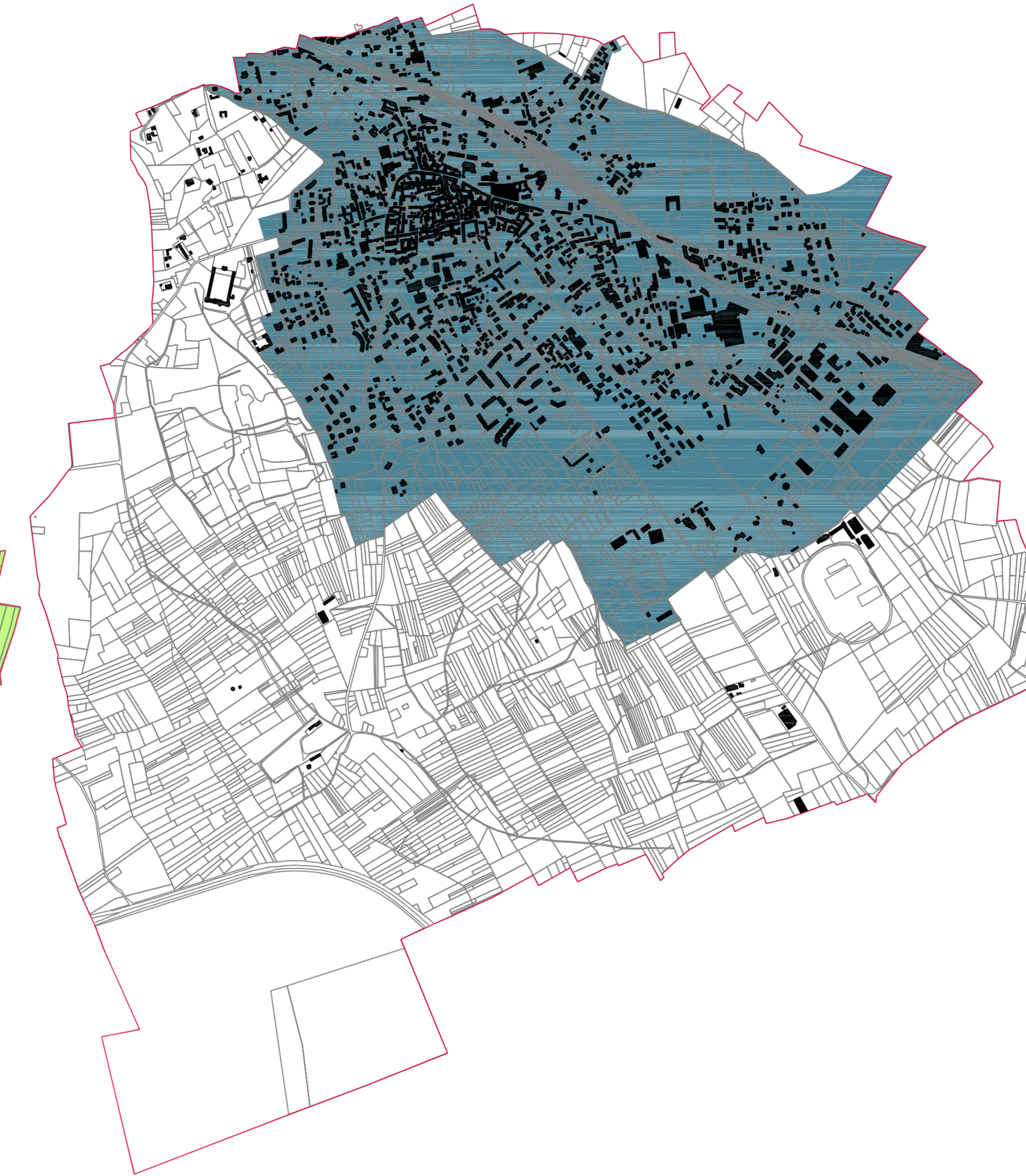

ZONA DI INIZIATIVA COMUNALE DEL P.T.C. DEL PARCO DEL TICINO = 262 ha (37,97% dell'intero territorio)

LEGENDA

ZONA I.C. DI P.T.C. PARCO TICINO

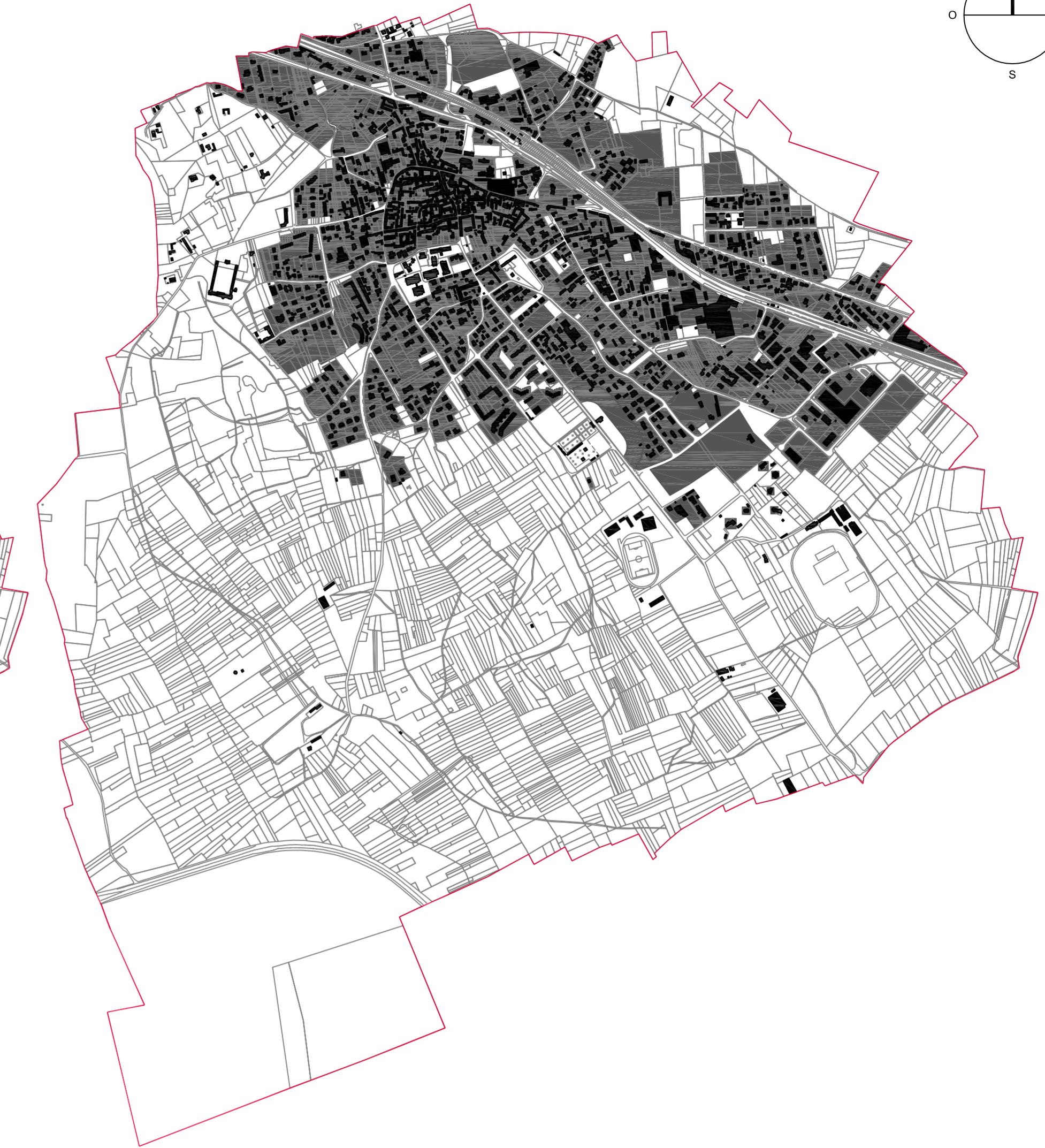

AREE URBANIZZATE = 160 ha (23,19% dell'intero territorio)

LEGENDA

AREE URBANIZZATE

	HA	% rispetto all'intero territorio
INTERO TERRITORIO	690	100,00 %
PARCO DEL TICINO	364	52,75 %
ZONA IC	262	37,97 %
MALPENSA	64	9,28 %
AREE URBANIZZATE	160	23,19 %
AREE COLTIVATE, BOSCO E PARCHI ALL'INTERNO DELL'IC	65	9,42 %
AREE E-V	35	5,07 %
INFRASTRUTTURE	91	13,19 %

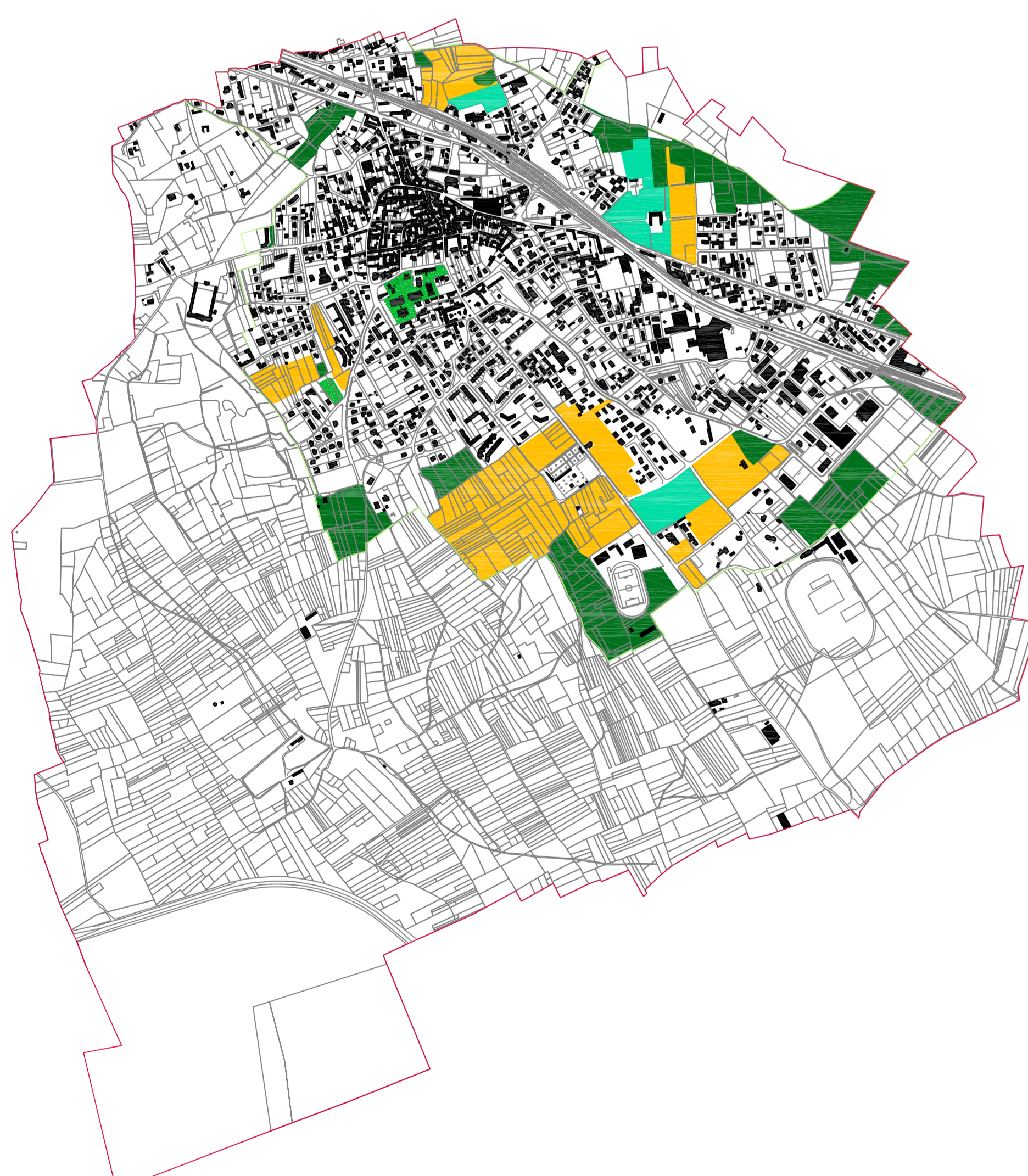

SISTEMA DEL VERDE NELLA ZONA I.C. = 65 ha (9,4% dell'intero territorio)

LEGENDA

PERIMETRO DI ZONA I.C. DI P.T.C. PARCO TICINO

AREA COLTIVATA

BOSCO

GIARDINO PUBBLICO

PRATOINCOLTO

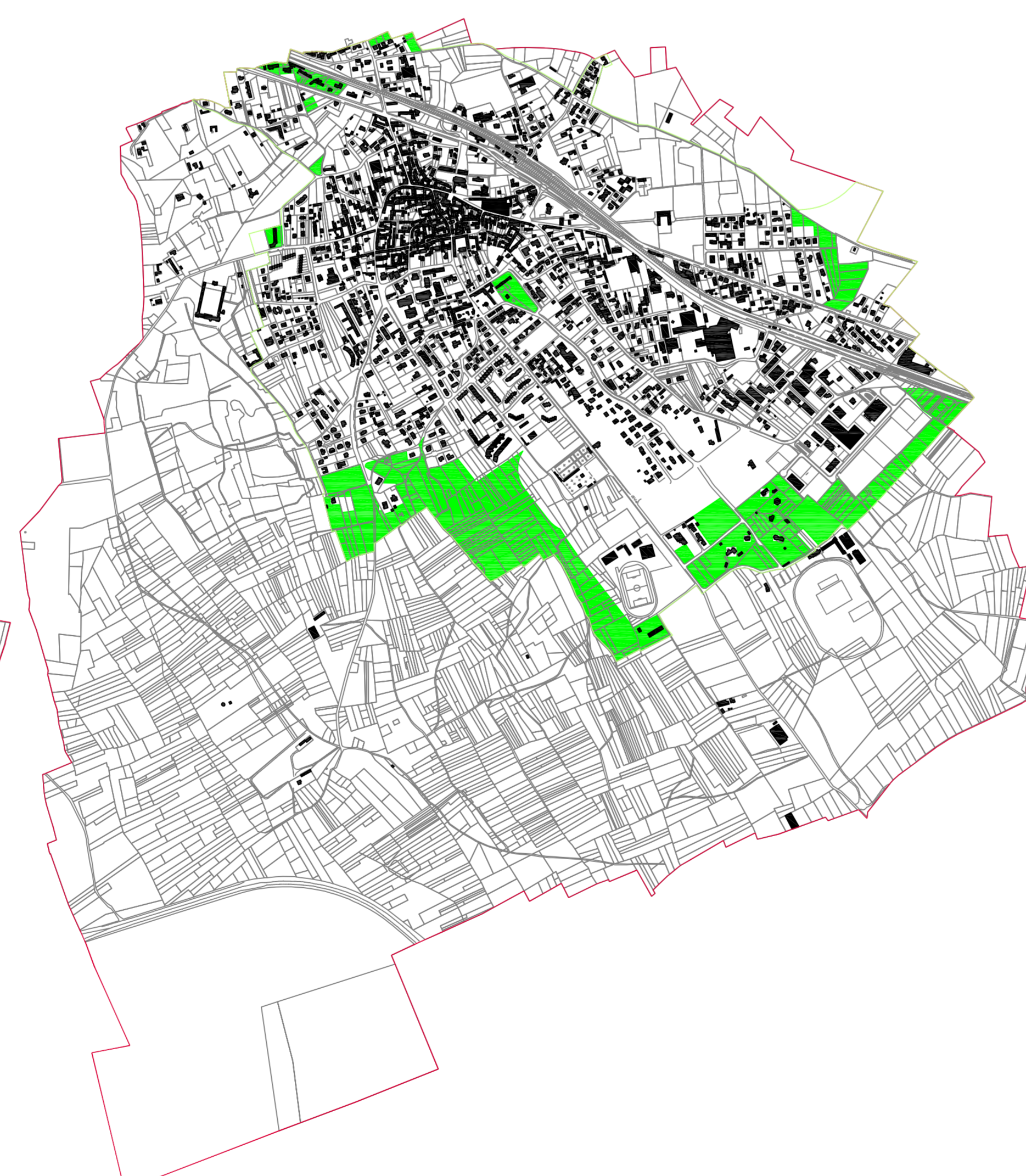

AREE E-V = 35 ha (5,07 % dell'intero territorio)

LEGENDA

PERIMETRO DI ZONA I.C. DI P.T.C. PARCO TICINO

AREE E-V P.R.G.

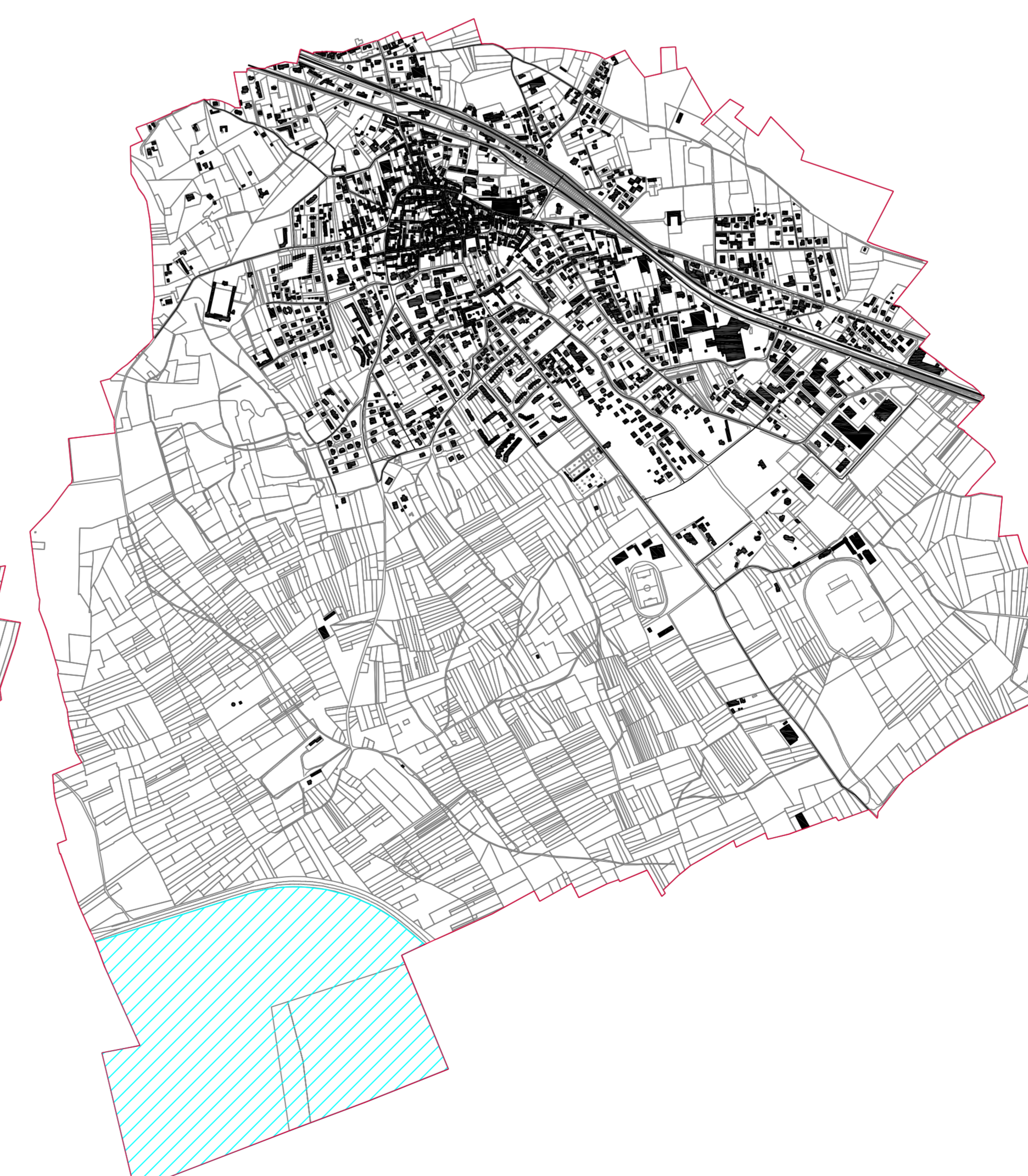

INFRASTRUTTURE = 91 ha (13,19% dell'intero territorio)

LEGENDA

INFRASTRUTTURE STRADALI

SEDIME AEROPORTUALE

COMUNE DI CASORATE SEMPIONE  
(Provincia di Varese)



PIANO DI GOVERNO DEL TERRITORIO  
ai sensi della Legge Regionale per il governo del Territorio n° 12 dell'11/03/2005  
**DOCUMENTO DI PIANO**

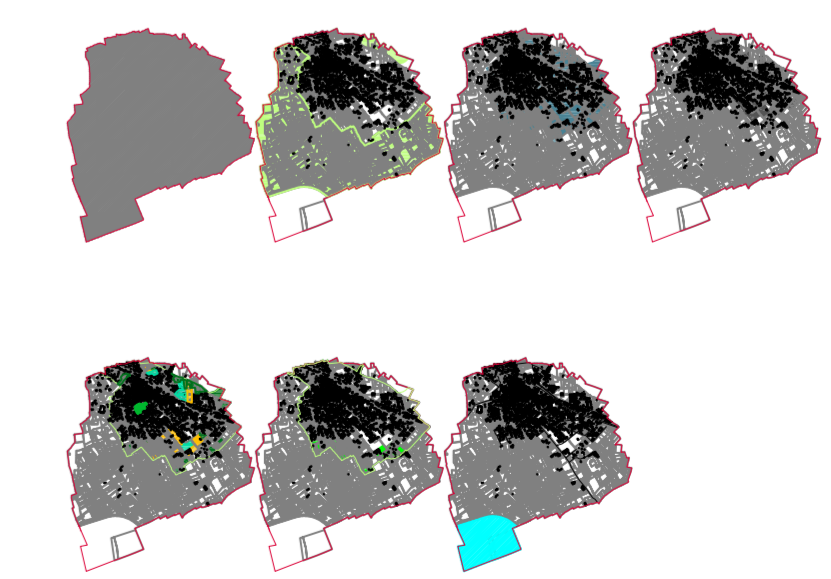

OGGETTO: OCCUPAZIONE DEL SUOLO

Sindaco Giuseppina Quadrio	Segretario Generale Adolfo D'Agata	Assessore all'urbanistica Marco Grassio	Ufficio tecnico
Progetto: BGO Associati di Massimo Giuliani Via Tenise, 2 - Pavia - tel. 0382/73.763 fax 0382/479.455 arch. Raffaele Bezzon Via Protospina, 3 - Gallarate (VA) - tel./fax 0331/795.170		V.A.S. Valutazione Ambientale Strategica Studio Associato Ecologico Via Lamarmora, 12 - 20013 Bergamo (BG) tel. 339.3865535 - 347.2435767 fax 0376/303500	Piani di Settore
Collaboratori: arch. Stefano Gerardi arch. Federica Rando arch. Rossella Vercari arch. Maria Zuzzano			

SCALA - DATA - TAVOLA  
- ottobre 2009 - **A\_12.2**