

LEGENDA

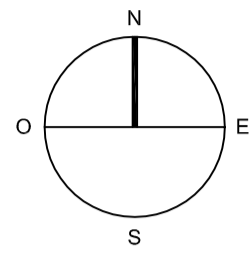

CITTA' STORICA

- PERIMETRO NUCLEO STORICO DI ANTICA FORMAZIONE
- A1 - NUCLEO STORICO DI ANTICA FORMAZIONE
- EDIFICI TUTELATI
- A2 - ZONE RESIDENZIALI DI INTERESSE STORICO E AMBIENTALE

CITTA' CONSOLIDATA

- A3 - VERDE PRIVATO VINCOLATO
- B1 - ZONE RESIDENZIALI AD ALTA DENSITA'
- B2 - ZONE RESIDENZIALI A MEDIA DENSITA'
- B3 - ZONE RESIDENZIALI DI PREGIO AMBIENTALE
- B4 - ZONA RESIDENZIALE TURISTICO-ALBERGHIERA IN AMBITO DI INTERESSE STORICO AMBIENTALE
- B5 - ZONE RESIDENZIALI ESISTENTE DI INIZIATIVA PUBBLICA
- D1 - ZONE PRODUTTIVE ESISTENTI ALL'INTERNO DEL TESSUTO RESIDENZIALE
- D2 - ZONE PRODUTTIVE ESISTENTI LUNGO LA STATALE 33 DEL SEMPIONE
- D3 - POLO PRODUTTIVO A SUD-OVEST DELLA STATALE 33 DEL SEMPIONE
- E1 - ZONE AGRICOLE
- E2 - ZONA A PARCO NATURALE E AGRICOLO FORESTALE
- AREA DI RISPETTO CIMITERIALE
- AREA A VERDE PRIVATO
- DISTRIBUTORE CARBURANTE
- AREE CON PRESCRIZIONE DI CONSERVAZIONE DEL PATRIMONIO ARBOREO ESISTENTE

PIANO TERRITORIALE DI COORDINAMENTO DEL PARCO DEL TICINO

- PERIMETRO DI ZONA IC DI PTC PARCO TICINO
- ZONA A PARCO C2 - zone agricole e forestali a prevalente interesse paesaggistico art. 8 della NTA del PTC
- ZONA A PARCO G1 - zone di pianura asciutta a prevalente vocazione forestale art. 9 della NTA PTC
- Aree R - aree degradate da recuperare art. 11 della NTA del PTC

- AREE DI COMPLETAMENTO RESIDENZIALE PERMESSO DI COSTRUIRE CONVENZIONATO (RIF. DOCUMENTO DI PIANO)
- AREE DI COMPLETAMENTO PRODUTTIVO PERMESSO DI COSTRUIRE CONVENZIONATO (RIF. DOCUMENTO DI PIANO)
- AREE DI TRASFORMAZIONE CONFORMATE CON MODIFICHE NORMATIVE (DOCUMENTO DI PIANO)
- AREE DI TRASFORMAZIONE NON CONFORMATE (RIF. DOCUMENTO DI PIANO)
- AREE A SERVIZI ESISTENTI (RIF. PIANO DEI SERVIZI)
- AREE A SERVIZI IN PROGETTO (RIF. PIANO DEI SERVIZI)

- SEDIME AEROPORTUALE
- CONFINI DEL TERRITORIO COMUNALE

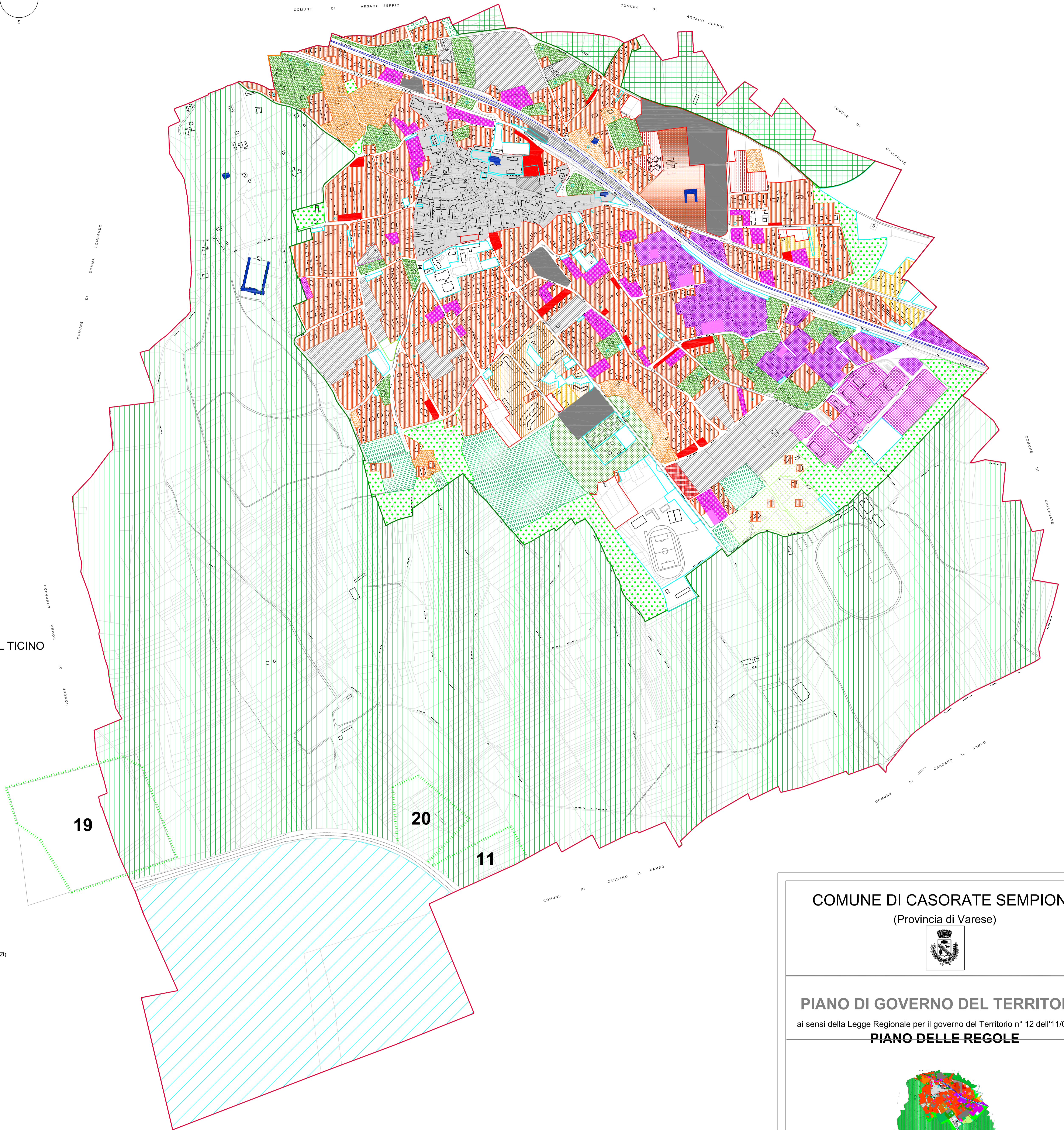

COMUNE DI CASORATE SEMPIONE
(Provincia di Varese)



PIANO DI GOVERNO DEL TERRITORIO
ai sensi della Legge Regionale per il governo del Territorio n° 12 dell'11/03/2005
PIANO DELLE REGOLE

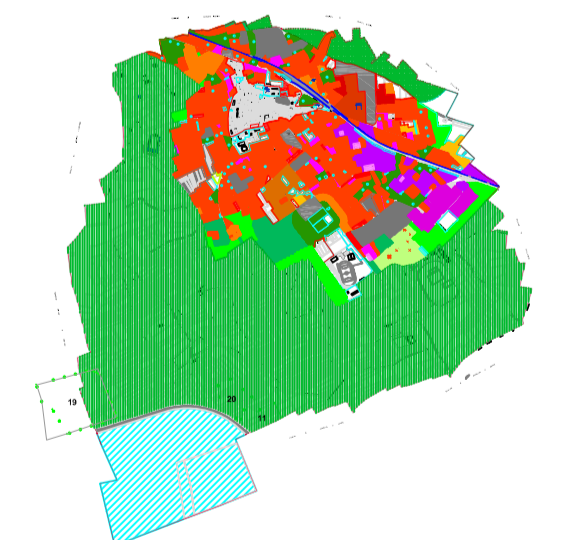

OGGETTO: AZZONAMENTO

Sindaco Giuseppina Quadrio	Responsabile Ufficio del Procedimento Adolfo D'Agata	Assessore all'Urbanistica Marco Grasso
Progetto: - BCG Associati di Massimo Giuliani Via Treves, 2 - Pavia - tel. 0382/272.763 fax 0382/479.455 - arch. Raffaello Bezzone Via Prospero, 3 - Gallarate (VA) - tel./fax 0331/936.170	V.A.S. Valutazione Ambientale Strategica Studio Associato Ecologia Via Lamarmora, 12 - 20133 Bergamo (MI) tel. 339.3865535 - 347.7435767 fax 02.97003900	Studio geologico Dott. Geol. Marco Farnigiani Via S. Siro, 3 - Tradate (VA) tel. 0331.893710

SCALA 1:5.000	DATA dicembre 2009	TAVOLA C_1
------------------	-----------------------	----------------------