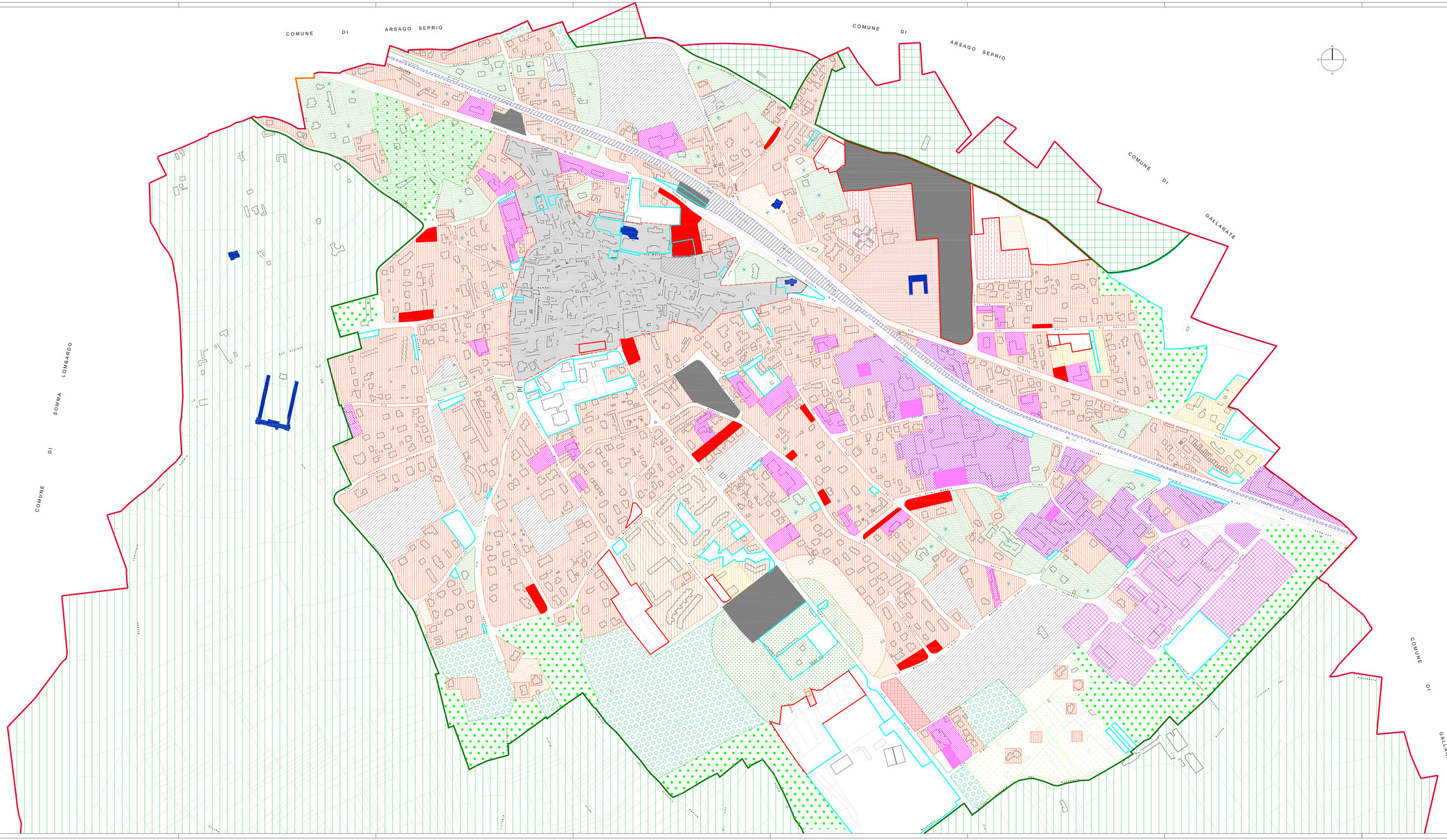

LEGENDA

CITTA' STORICA

- PERIMETRO NUCLEO STORICO DI ANTICA FORMAZIONE
- A1 - NUCLEO STORICO DI ANTICA FORMAZIONE
- EDIFICI TUTELATI
- A2 - ZONE RESIDENZIALI DI INTERESSE STORICO E AMBIENTALE

CITTA' CONSOLIDATA

- A3 - VERDE PRIVATO VINCOLATO
- B1 - ZONE RESIDENZIALI AD ALTA DENSITA'
- B2 - ZONE RESIDENZIALI A MEDIA DENSITA'
- B3 - ZONE RESIDENZIALI DI PREGIO AMBIENTALE
- B4 - ZONA RESIDENZIALE, TURISTICO-ALBERGHIERA IN AMBITO DI INTERESSE STORICO AMBIENTALE
- B5 - ZONE RESIDENZIALI ESISTENTE DI INIZIATIVA PUBBLICA
- D1 - ZONE PRODUTTIVE ESISTENTI ALL'INTERNO DEL TESSUTO RESIDENZIALE
- D2 - ZONE PRODUTTIVE ESISTENTI LUNGO LA STATALE 33 DEL SEMPIONE
- D3 - POLO PRODUTTIVO A SUD-OVEST DELLA STATALE 33 DEL SEMPIONE
- E1 - ZONE AGRICOLE
- E2 - ZONA A PARCO NATURALE E AGRICOLO FORESTALE
- AREA DI RISPETTO CIMITERIALE
- AREA A VERDE PRIVATO
- DISTRIBUTORE CARBURANTE
- AREE CON PRESCRIZIONE DI CONSERVAZIONE DEL PATRIMONIO ARBOREO ESISTENTE

PIANO TERRITORIALE DI COORDINAMENTO DEL PARCO DEL TICINO

- PERIMETRO DI ZONA IC DI PTC PARCO TICINO
- ZONA A PARCO C2 - zone agricole e forestali a prevalente interesse paesaggistico art.8 delle NTA del PTC
- ZONA A PARCO G1 - zone di pianura adulta a prevalente vocazione forestale art. 9 delle NTA PTC
- Area R - aree degradate da recuperare art. 11 della NTA del PTC

- AREE DI COMPLETAMENTO RESIDENZIALE PERMESSO DI COSTRURE CONVENZIONATO RIF. DOCUMENTO DI PIANO
- AREE DI COMPLETAMENTO PRODUTTIVO PERMESSO DI COSTRURE CONVENZIONATO RIF. DOCUMENTO DI PIANO
- AREE DI TRASFORMAZIONE CONFORMATE (RIF. DOCUMENTO DI PIANO)
- AREE DI TRASFORMAZIONE NON CONFORMATE (RIF. DOCUMENTO DI PIANO)
- AREE A SERVIZI ESISTENTI (RIF. PIANO DEI SERVIZI)
- AREE A SERVIZI IN PROGETTO (RIF. PIANO DEI SERVIZI)

- SEDIME AEROPORTUALE
- CONFINI DEL TERRITORIO COMUNALE

COMUNE DI CASORATE SEMPIONE

(Provincia di Varese)

PIANO DI GOVERNO DEL TERRITORIO

ai sensi della Legge Regionale per il governo del Territorio n° 12 dell'11/03/2005

PIANO DELLE REGOLE

OGGETTO: AZZONAMENTO (TAVOLA NORD)

Sindaco
Giuseppina Quadrio

Responsabile Unico del Procedimento
Aristo D'Agata

Assessore all'Urbanistica
Marco Grasso

Progetto:
BCG Associati di Massimo Giuliani
via Cairoli 14 - 21013 Gallarate (VA) tel. 0331/270.750 fax 0331/474.455
arch. Raffaele Bauco
via Prestinaria, 3 - Gallarate (VA) - tel./fax 0331/795.170
collaboratori:
arch. Sara Cerbaro
arch. Federica Rancio
arch. Alessandro Ferro
arch. Alessia Zuccaro

V.A.S. Valutazione Ambientale Strategica
Studio Associato ZCcapo
Via Cadorna 4 - 21013 Gallarate (VA)
tel. 339.2868528 - 347.7423577 fax 02.25102350

Studio geologico
Dott. Geol. Marco Parmigiani
Via Cairoli 14 - 21013 Gallarate (VA)
tel. 0331.795.170

SCALA	DATA	TAVOLA
1:2.000	gennaio 2010	C_1.2