

LEGENDA

CLASSI DI SENSIBILITA' PAESISTICA (art. 22, comma 1)

- CLASSE 1 - SENSIBILITA' PAESISTICA MOLTO BASSA
- CLASSE 2 - SENSIBILITA' PAESISTICA BASSA
- CLASSE 3 - SENSIBILITA' PAESISTICA MEDIA
- CLASSE 4 - SENSIBILITA' PAESISTICA ALTA
- CLASSE 5 - SENSIBILITA' PAESISTICA MOLTO ALTA

- CENTRO STORICO
- PERIMETRO DI ZONA I.C. DI P.T.C. PARCO TICINO
- CONFINE COMUNE

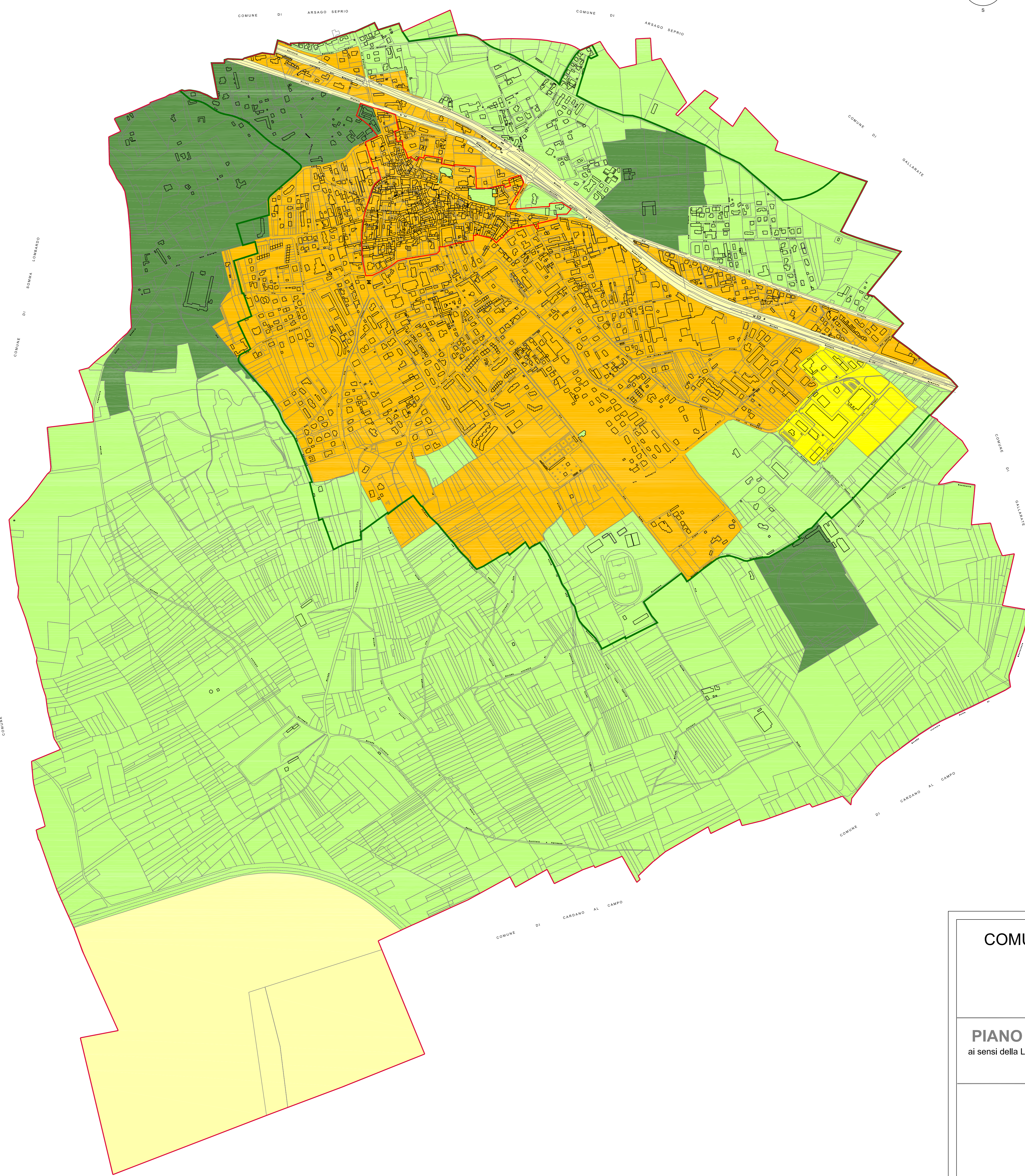

COMUNE DI CASORATE SEMPIONE

(Provincia di Varese)



PIANO DI GOVERNO DEL TERRITORIO

ai sensi della Legge Regionale per il governo del Territorio n° 12 dell'11/03/2005

DOCUMENTO DI PIANO

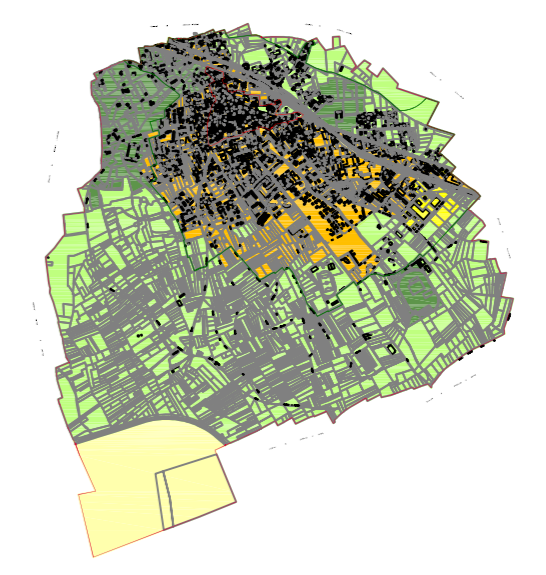

OGGETTO: CARTA DELLE SENSIBILITA'

<p><small>Sindaco</small> Giuseppina Quadrio</p>	<p><small>Responsabile Unico del Procedimento</small> Adolfo D'Agata</p>	<p><small>Assessore all'Urbanistica</small> Marco Grasso</p>
<p><small>Progetto</small> - BCG Associati di Massimo Giulini Via Tenise, 2 - Pavia - tel. 0382572.763 fax 0382479.455 - arch. Raffaello Bezzon Via Presepe, 3 - Gallarate (VA) - tel./fax 0331795.170</p>	<p><small>V.A.S. Valutazione Ambientale Strategica</small> Studio Associato Ecologico Via Lamarmora, 12 - 20013 Magenta (MI) tel. 339.3865535 - 347.7435767 fax 02.97003500</p>	<p><small>Studio geologico</small> Dott. Geol. Marco Farnigiani Via S. Sardo, 3 - Tricrate (VA) tel. 0331.810719</p>