

LEGENDA

PERIMETRO DEI PIANI ESECUTIVI

- PIANO ESECUTIVO ATTUALE
- PIANO ESECUTIVO DA ATTUARE
- PIANO ESECUTIVO IN FASE DI ATTUAZIONE

ZONE OMOGENEE

- ZONA OMOGENEA A2 di interesse storico e ambientale
- ZONA OMOGENEA A3 verde privato vincolato
- ZONA OMOGENEA B2 residenziale di completamento
- ZONA OMOGENEA C1 residenziale turistico-alberghiera a PL
- ZONA OMOGENEA C2 residenziale di espansione per P.E.E.P.
- ZONA OMOGENEA C3 residenziale di espansione a PL
- AREE STANDARD A SERVIZIO DELLE ZONE PRODUTTIVE
- AREE ATTREZZATURE PUBBLICHE
- SPAZI PUBBLICI A VERDE ATTREZZATO
- AREE PER PARCHEGGI DI USO PUBBLICO

- CONFINI DEL TERRITORIO COMUNALE

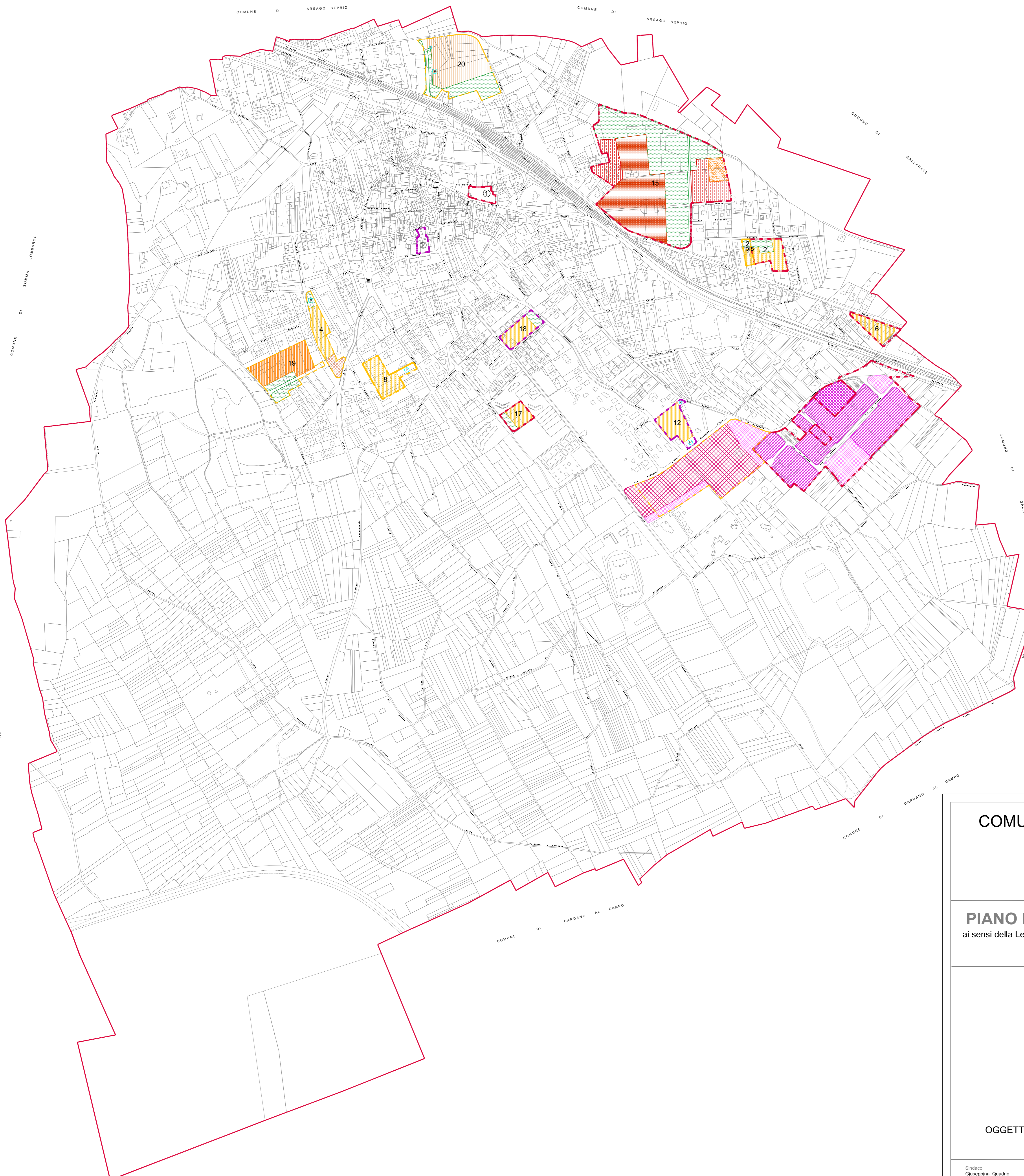

COMUNE DI CASORATE SEMPIONE (Provincia di Varese)



PIANO DI GOVERNO DEL TERRITORIO ai sensi della Legge Regionale per il governo del Territorio n° 12 dell'11/03/2005 DOCUMENTO DI PIANO



OGGETTO: STATO DI ATTUAZIONE DEI PIANI ESECUTIVI E
DEI PIANI DI LOTTIZZAZIONE

| | | |
|--|--|---|
| Sindaco Giuseppina Quadrio | Responsabile Unico del Procedimento Adolfo D'Agata | Assessore all'Urbanistica Marco Grasso |
| Progetto - BCO Associati di Massimo Olivari Via Tereza, 2 - Pavia - tel. 0382572.763 fax 0382479.455 - arch. Raffaello Bezzon Via Presepata, 3 - Gallarate (VA) - tel./fax 0331795.170 | V.A.S. Valutazione Ambientale Strategica Studio Associato Ecologo Via Lamarmora, 12 - 20013 Magenta (MI) tel. 339.3865535 - 347.7435767 fax 02.97003500 | Studio geologico Dott. Geol. Marco Farmigiani Via S. Siro, 3 - Trucate (VA) tel. 0331.810719 |
| Collaboratori arch. Bado Cusiari arch. Federico Rando arch. Rossella Verardi arch. Maria Zuzzano | | |
| SCALA 1:5.000 | DATA gennaio 2010 | TAVOLA A_17 |