

Regione Lombardia



Parco Lombardo della Valle del Ticino

VARIANTE GENERALE AL PIANO TERRITORIALE DI COORDINAMENTO  
DEL PARCO REGIONALE DELLA VALLE DEL TICINO

**AZZONAMENTO**

**TAV. 6  
(Foglio A5c3)**

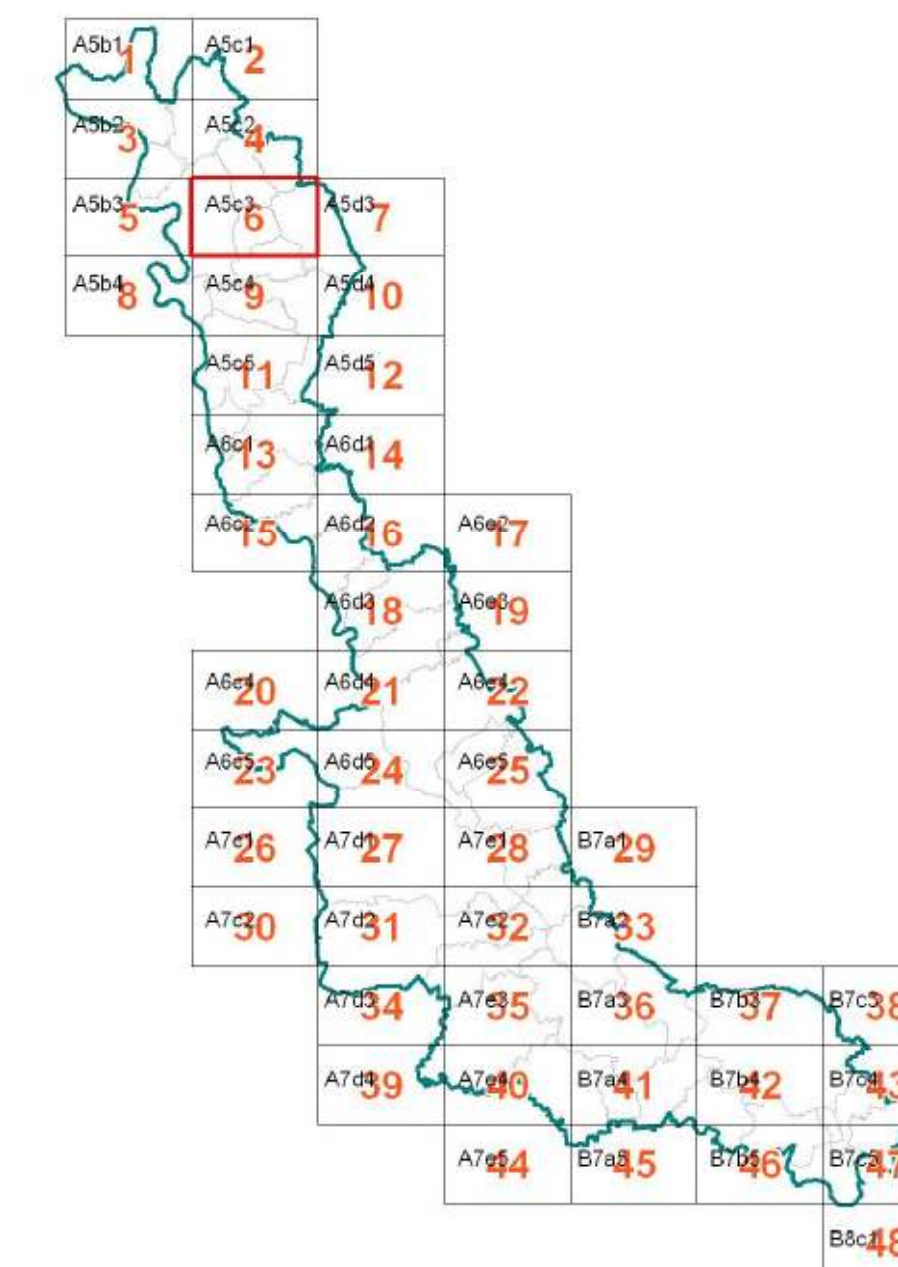

SCALA 1:10.000

**LEGENDA**

- |                                                                                  |                                                                           |
|----------------------------------------------------------------------------------|---------------------------------------------------------------------------|
| <b>CONFINE DEL PARCO REGIONALE</b>                                               | <b>ZONE BF</b><br>zone naturalistiche parziali botanico - forestali       |
| <b>FIUME TICINO</b>                                                              | <b>ZONE ZB</b><br>zone naturalistiche parziali zoologiche - biogenetiche  |
| <b>ZONE A</b><br>zone naturalistiche integrali                                   | <b>ZONE GI</b><br>zone naturalistiche parziali geologico - idrogeologiche |
| <b>ZONE B1</b><br>zone naturalistiche orientate                                  | <b>MONUMENTO NATURALE</b>                                                 |
| <b>ZONE B2</b><br>zone naturalistiche di interesse botanico forestale            | <b>BENI DI RILEVANTE INTERESSE NATURALISTICO</b>                          |
| <b>ZONE B3</b><br>aree di rispetto delle zone naturalistiche perfluviali         | <b>AREE D1</b><br>aree già utilizzate a scopo socio - ricreativo          |
| <b>ZONE C1</b><br>zone agricole e forestali a prevalente interesse faunistico    | <b>AREE D2</b><br>aree già utilizzate a scopo socio - ricreativo          |
| <b>ZONE C2</b><br>zone agricole e forestali a prevalente interesse paesaggistico | <b>AREE R</b><br>aree degradate da recuperare                             |
| <b>ZONE G1</b><br>zone di pianura asciutta a preminente vocazione forestale      | <b>AREA F</b><br>delimitazione area di dragagevole fluviale               |
| <b>ZONE G2</b><br>zone di pianura irrigua a preminente vocazione agricola        | <b>PERIMETRO PROPOSTO A PARCO NATURALE</b>                                |
| <b>PERIMETRO ZONE IC</b><br>zone di iniziativa comunale orientata                | <b>PERIMETRO AEROPORTUALE DELLA MALPENSA</b>                              |

**COMUNE DI CASORATE SEMPIONE**  
(Provincia di Varese)



**PIANO DI GOVERNO DEL TERRITORIO**  
ai sensi della Legge Regionale per il governo del Territorio n° 12 dell'11/03/2005  
**DOCUMENTO DI PIANO**

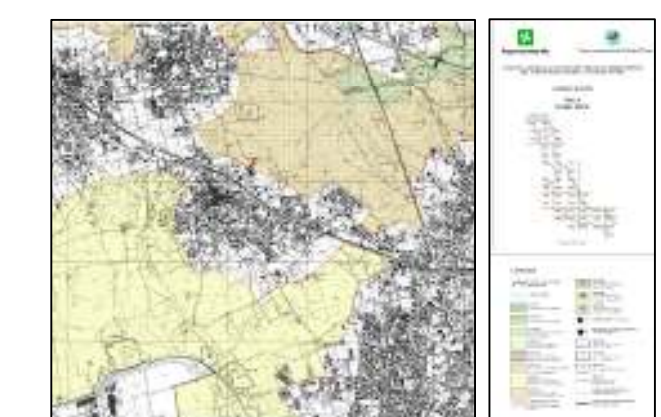

**OGGETTO: ESTRATTO PIANO TERRITORIALE DI COORDINAMENTO DEL PARCO REGIONALE DELLA VALLE DEL TICINO**

Sindaco Giuseppina Quadrio	Responsabile Unico del Procedimento Adolfo D'Agata	Assessore all'Urbanistica Marco Grasso
Progetto: BCG Associati di Massimo Giuliani via Treves, 2 - Pavia - tel. 0382/572.763 fax 0382/478.455 arch. Raffaello Sezzon via Postporta, 3 - Gallarate (VA) - tel./fax 0331.1795.170	V.A.S. Valutazione Ambientale Strategica Studio Associato EcoLoggo Via Lamarmora, 12 - 20013 Magenta (MI) tel. 339.3865333 - 347.7435767 fax 02.97003500	Studio geologico Dott. Geol. Marco Parmigiani via R. Sanzio 3 - Tradate (VA) tel 0331.810710