

TAV. A - Ambiti geografici e unità tipologiche di paesaggio

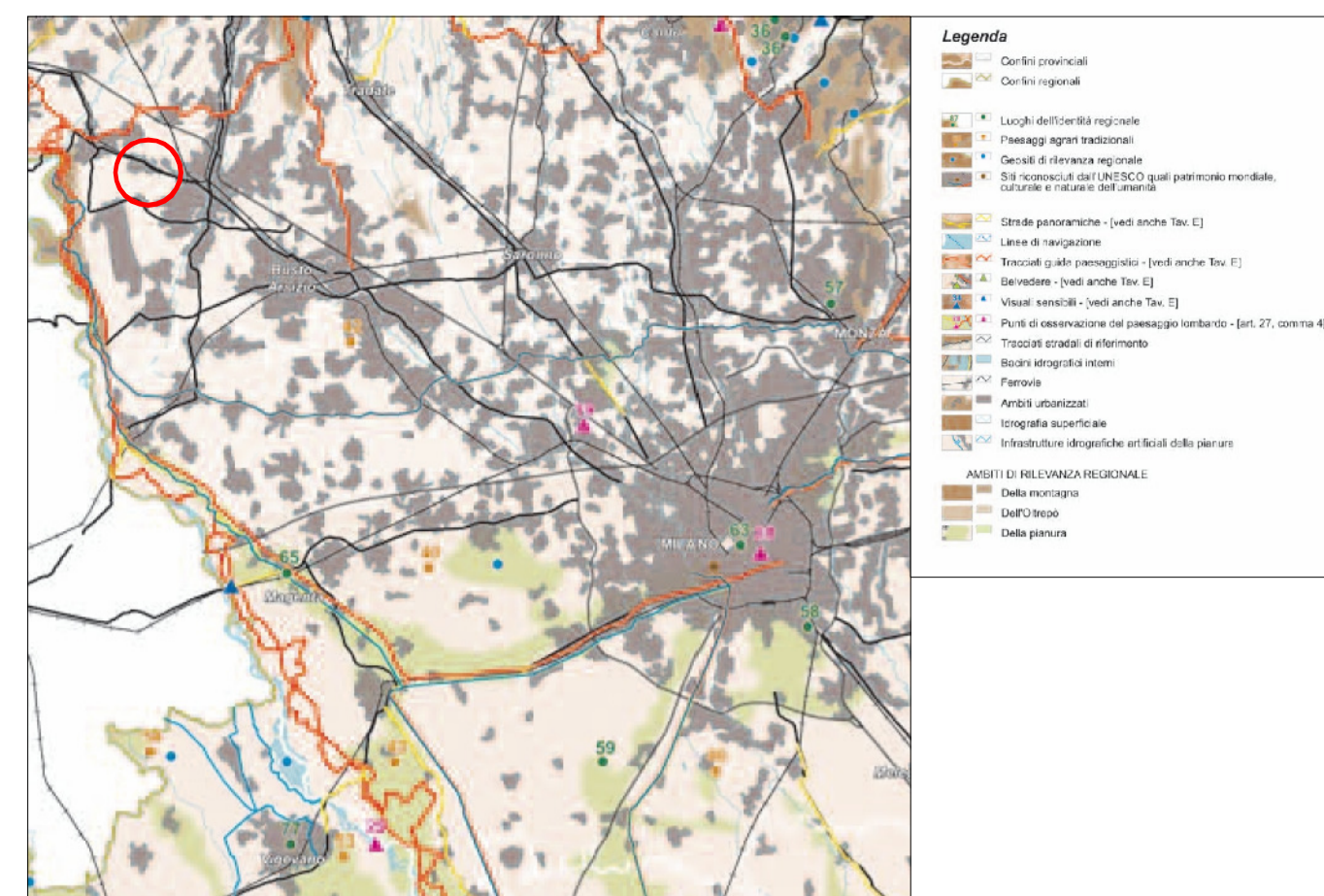

TAV. B - Elementi identificativi e percorsi paesaggistici

LEGENDA

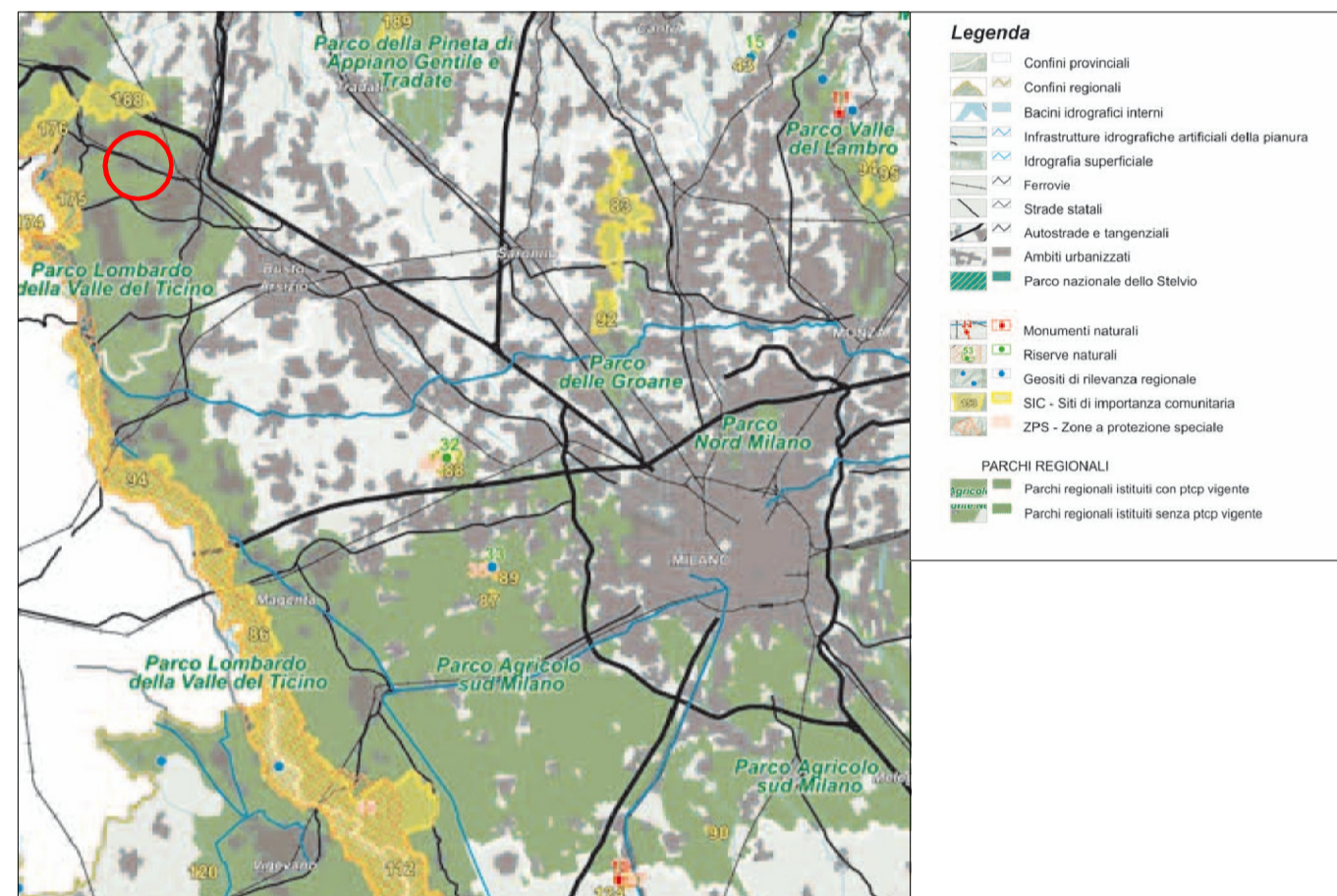

TAV. C - Istituzioni per la tutela della natura

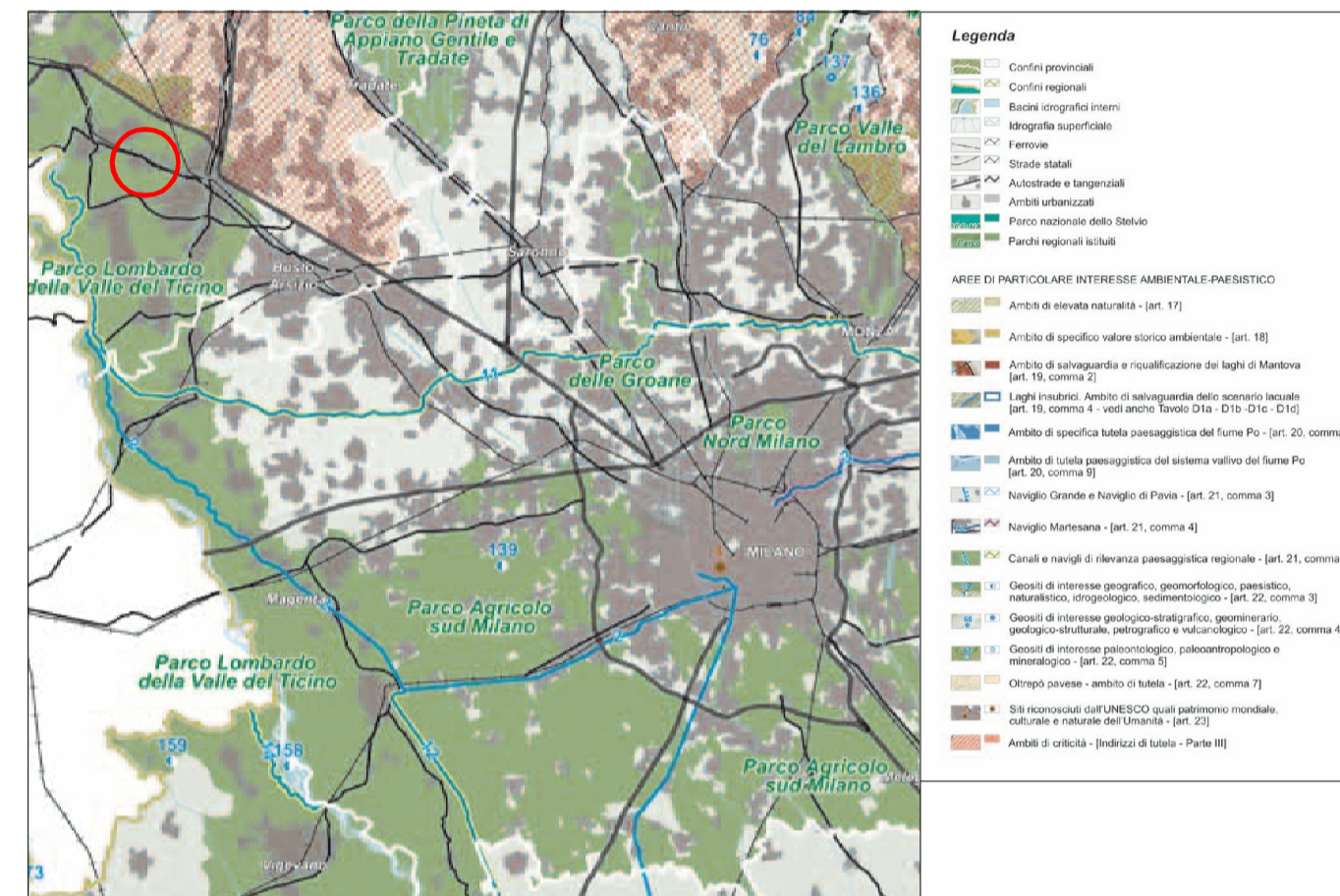

TAV. D - Quadro di riferimento degli indirizzi di tutela e di operatività immediata

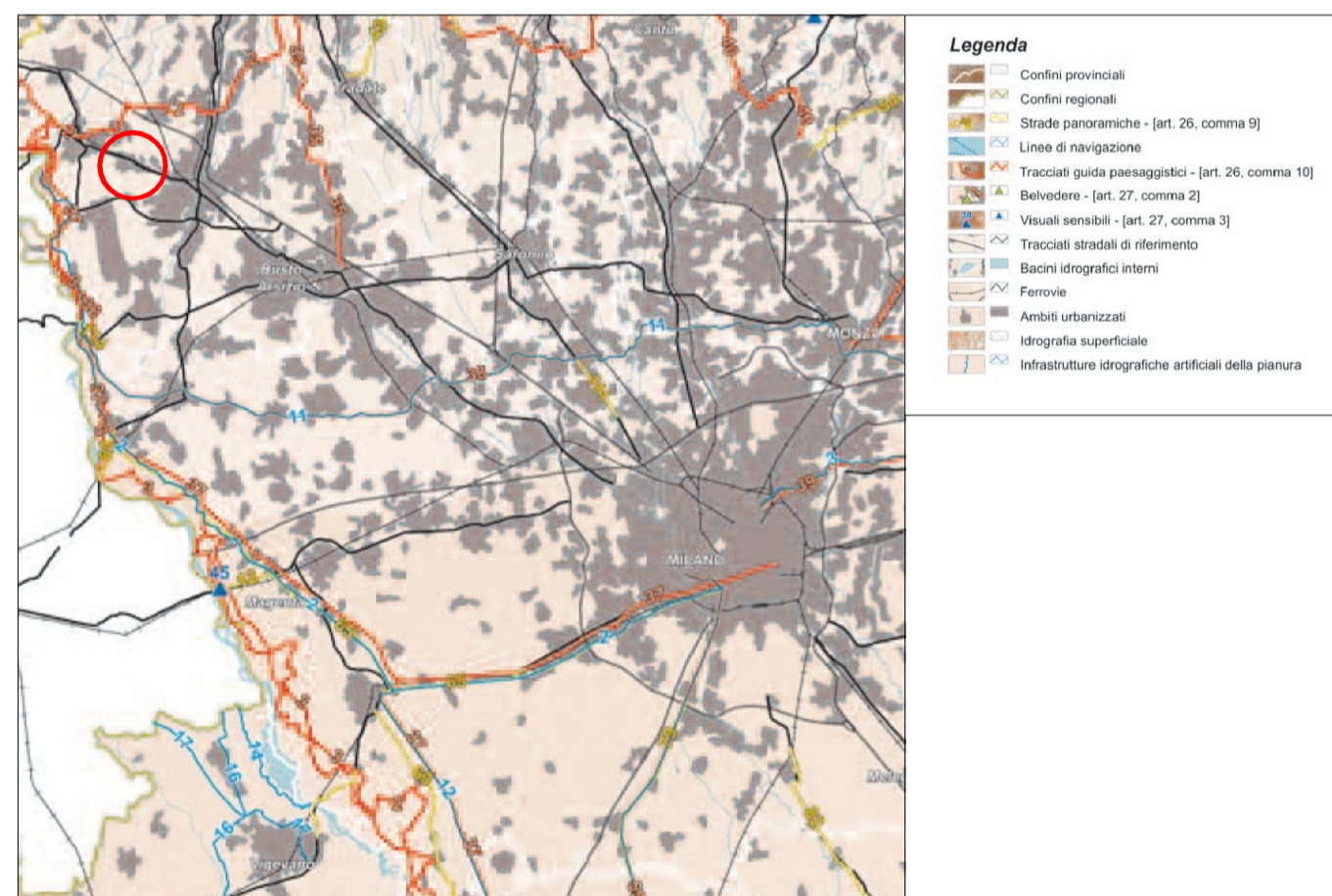

TAV. E - Viabilità e rilevanza paesaggistica

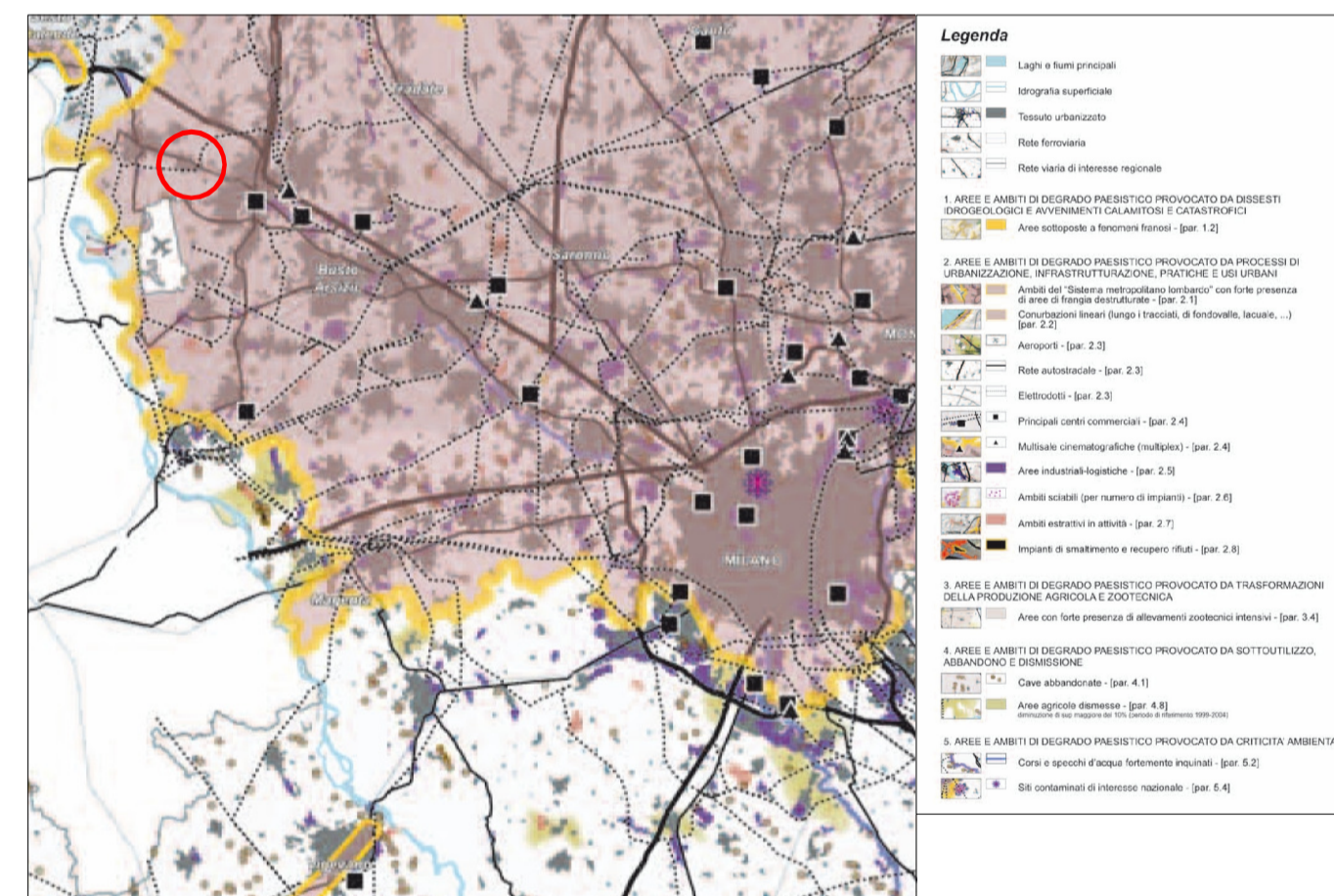

TAV. F - Riquilificazione paesaggistica: ambiti e aree di attenzione regionale

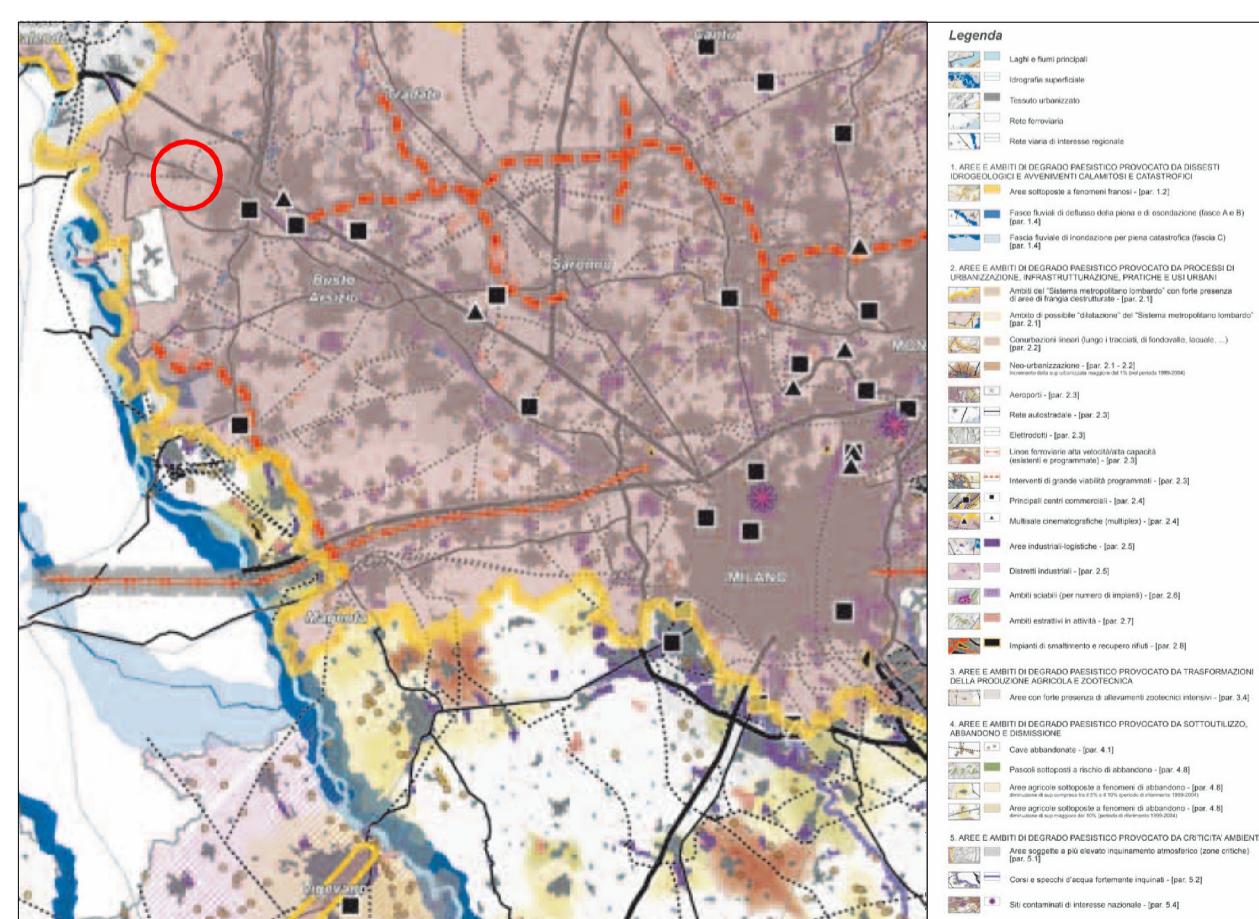

TAV. G - Contenimento dei processi di degrado e qualificazione paesaggistica

COMUNE DI CASORATE SEMPIONE
(Provincia di Varese)



PIANO DI GOVERNO DEL TERRITORIO
ai sensi della Legge Regionale per il governo del Territorio n° 12 dell'11/03/2005
DOCUMENTO DI PIANO

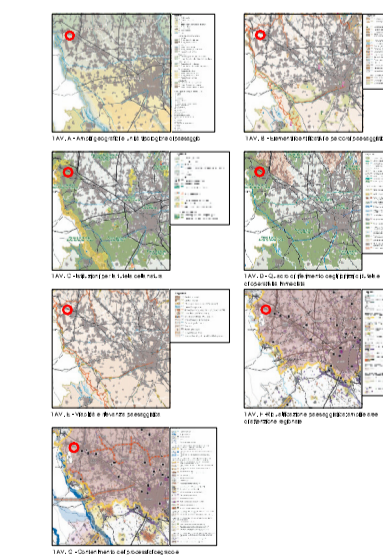

OGGETTO: ESTRATTI ELABORATI PIANO TERRITORIALE REGIONALE
approvato con d.g.r. 16 gennaio 2008 n° 6447

Sindaco Giuseppina Quadrio	Segretario Generale Adolfo D'Agata	Assessore all'Urbanistica Marco Grasso	Ufficio tecnico
Progetto _BCG Associati di Massimo Giuliani via Treves, 2 - Pavia - tel. 0382/572.763 fax 0382/479.455 _arch. Raffaele Bezzone via Postporta, 3 - Gallarate (VA) - tel. fax 0331/795.170		V.A.S. Valutazione Ambientale Strategica Studio Associato <i>EcoLogo</i> Via Lamarmora, 12 - 20013 Magenta (MI) tel. 339.3865335 - 347.7435767 fax 02.97003500	Piani di Settore
Collaboratori arch. Ilaria Ceriani arch. Federica Rando arch. Rossaria Verzari arch. Marisa Zuzzaro			

SCALA

DATA
ottobre 2009

TAVOLA
A_2