

VARIANTE GENERALE AL PIANO TERRITORIALE DI COORDINAMENTO DEL PARCO REGIONALE DELLA VALLE DEL TICINO

AZZONAMENTO

TAV. 6 (Foglio A5c3)

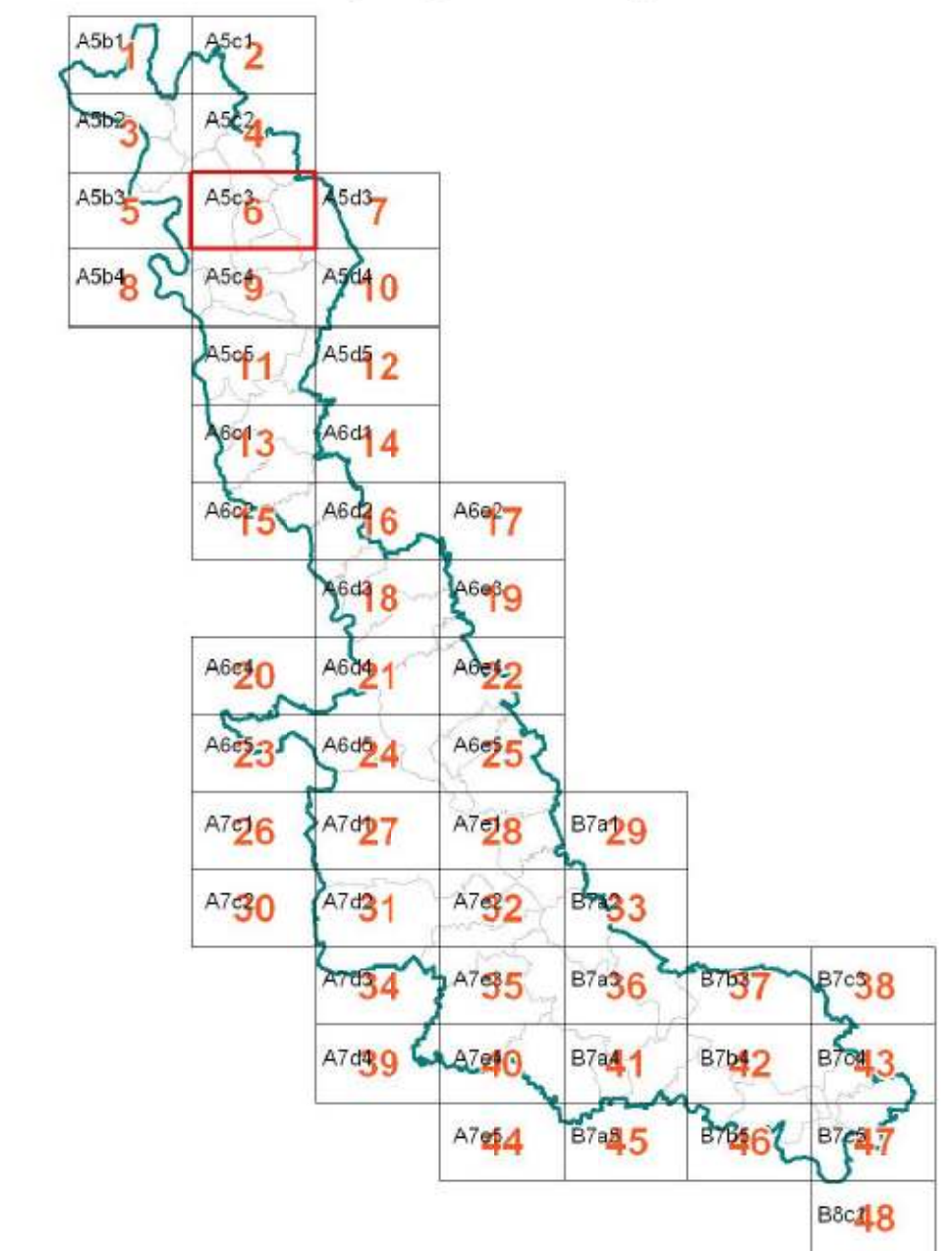

SCALA 1:10.000

LEGENDA

- |  |   |
|--|---|
| CONFINO DEL PARCO REGIONALE  | ZONE BF zone naturalistiche parziali botanico - forestali       |
| FIUME TICINO   | ZONE ZB zone naturalistiche parziali zoologiche - biogenetiche  |
| ZONE A zone naturalistiche integrali                                   | ZONE GI zone naturalistiche parziali geologico - idrogeologiche |
| ZONE B1 zone naturalistiche orientate                                  | MONUMENTO NATURALE  |
| ZONE B2 zone naturalistiche di interesse botanico forestale            | BENI DI RILEVANTE INTERESSE NATURALISTICO                       |
| ZONE B3 aree di rispetto delle zone naturalistiche periurbane          | AREE D1 aree già utilizzate a scopo socio - ricreativo          |
| ZONE C1 zone agricole e forestali a prevalente interesse faunistico    | AREE D2 aree già utilizzate a scopo socio - ricreativo          |
| ZONE C2 zone agricole e forestali a prevalente interesse paesaggistico | AREE R aree degradate da recuperare                             |
| ZONE G1 zone di pianura asciutta a preminente vocazione forestale      | AREA F delimitazione aree di divagazione fluviale               |
| ZONE G2 zone di pianura irrigua a preminente vocazione agricola        | PERIMETRO PROPOSTO A PARCO NATURALE                             |
| PERIMETRO ZONE IC zone di iniziativa comunale orientata                | PERIMETRO AEROPORTUALE DELLA MALPENSA                           |

COMUNE DI CASORATE SEMPIONE (Provincia di Varese)



PIANO DI GOVERNO DEL TERRITORIO ai sensi della Legge Regionale per il governo del Territorio n° 12 dell'11/03/2005 DOCUMENTO DI PIANO

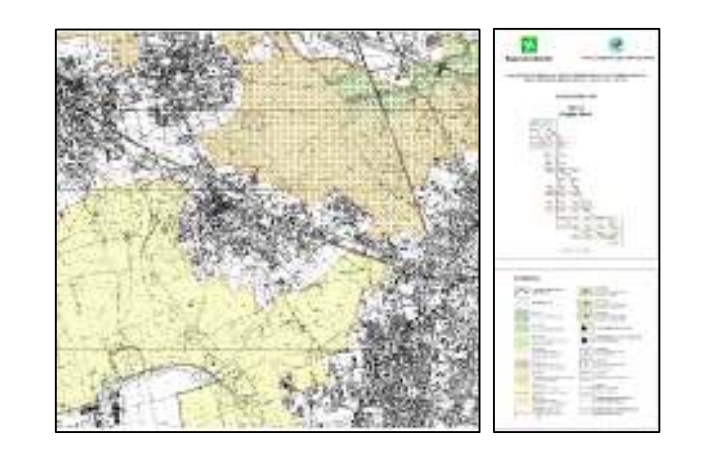

OGGETTO: ESTRATTO PIANO TERRITORIALE DI COORDINAMENTO DEL PARCO REGIONALE DELLA VALLE DEL TICINO

Sindaco Giuseppina Quadrio	Responsabile Unico del Procedimento Adolfo D'Agata	Assessore all'urbanistica Marco Grasso
Progetto ...BCG Associati di Massimo Giuliani Via Treves, 2 - Pavia - tel. 0325/972.763 fax 0382/479.455 ...arch. Raffaello Bezzon Via Postporta, 3 - Gallarate (VA) - tel./fax 0331/795.170 Collaboratori arch. Ilaria Ceriani arch. Federica Rando arch. Rossella Verardi arch. Maria Zuzzaro	V.A.S. Valutazione Ambientale Strategica Studio Associato Ecotop Via Laneroma, 22 - 20133 Magenta (MI) tel. 339.3865535 - 347.7435767 fax 02.97003500	Studio geologico Dott. Geol. Marco Parmigiani Via R. Sesto 31 - Trassate (VA) tel 0331.810710