

### LEGENDA

CLASSI DI SENSIBILITA' PAESISTICA (art. 22, comma 1)

- CLASSE 1 - SENSIBILITA' PAESISTICA MOLTO BASSA
- CLASSE 2 - SENSIBILITA' PAESISTICA BASSA
- CLASSE 3 - SENSIBILITA' PAESISTICA MEDIA
- CLASSE 4 - SENSIBILITA' PAESISTICA ALTA
- CLASSE 5 - SENSIBILITA' PAESISTICA MOLTO ALTA

- CENTRO STORICO
- PERIMETRO DI ZONA I.C. DI P.T.C. PARCO TICINO
- CONFINE COMUNE

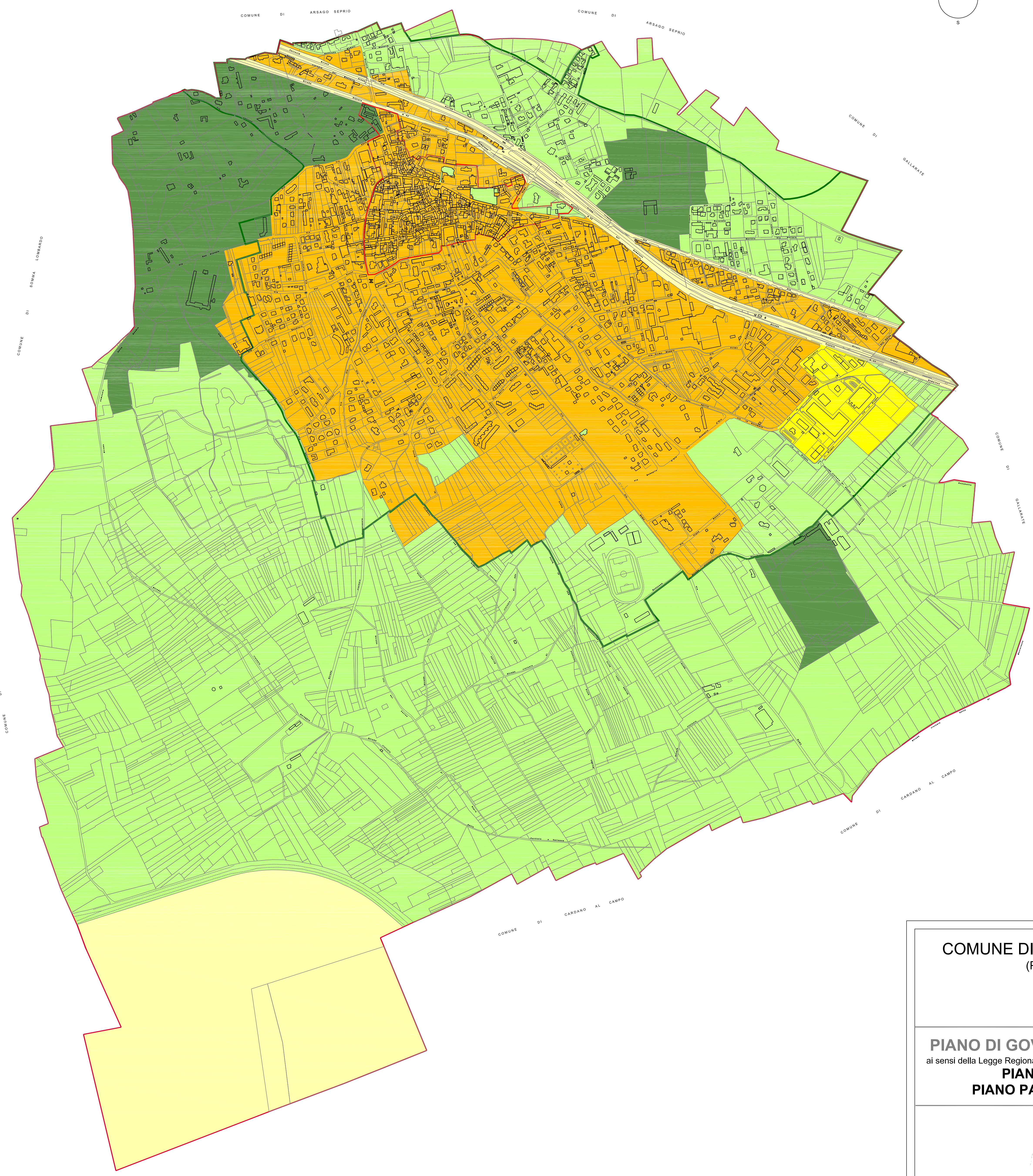

## COMUNE DI CASORATE SEMPIONE (Provincia di Varese)



### PIANO DI GOVERNO DEL TERRITORIO ai sensi della Legge Regionale per il governo del Territorio n° 12 dell'1/03/2005 **PIANO DELLE REGOLE** **PIANO PAESISTICO COMUNALE**

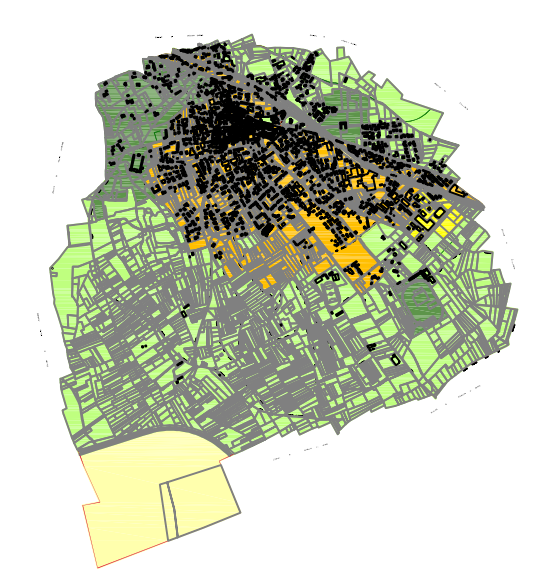

OGGETTO: CARTA' DELLE SENSIBILITA'

Sindaco Giuseppe Quadrio	Responsabile Unico del Procedimento Adolfo D'Agata	Assessore all'Urbanistica Marco Grassio
Progetto: - BCG Associati di Massimo Giuliani Via Traves, 2 - Pavia - tel. 0382/572.763 fax 0382/479.455 arch. Raffaele Bazzon Via Postporta, 3 - Gallarate (VA) - tel./fax 0331/795.170	V.A.S. Valutazione Ambientale Strategica Studio Associato Ecologo Via Lamarmora, 12 - 20013 Magenta (MI) tel. 039.3865535 - 342.7435767 fax 02.27003500	Studio geologico Dott. Geol. Marco Parmigiani via R. Sanzio 3 - Tradate (VA) tel. 0331.810710
Collaboratori: arch. Ilaria Ceriani arch. Federica Rando arch. Rossaria Verardi arch. Maria Zuzzaro		

SCALA 1:5.000	DATA ottobre 2010	TAVOLA <b>C_6</b>
------------------	----------------------	----------------------