

LEGENDA

- ZONA OMOGENEA A1
Di interesse storico e ambientale
 - ZONA OMOGENEA A2
Di interesse storico e ambientale
 - ZONA OMOGENEA A3
Varee piano urbano
 - ZONA OMOGENEA B1
Residenziale di completamento a PL
 - ZONA OMOGENEA B2
Residenziale di completamento a PL
 - ZONA OMOGENEA B3
Residenziale di completamento a PL
 - ZONA OMOGENEA C1
Residenziale medio-alta a PL
 - ZONA OMOGENEA C2
Residenziale di completamento a PL
 - ZONA OMOGENEA C3
Residenziale di completamento a PL
 - ZONA OMOGENEA D1
Produttiva attività di servizi e commercio
 - ZONA OMOGENEA D2
Produttiva attività di servizi e commercio
 - ZONA OMOGENEA D3
Produttiva attività di servizi e commercio
 - ZONA OMOGENEA D4
Produttiva attività di servizi e commercio
 - ZONA AGRICOLA E1
 - ZONA A PARCO E2
 - ZONA PARCO NATURALE C
Di interesse comunale
 - AREA DI RISERVA CRATERALE
 - PERIMETRO DELLE AREE DI RECUPERO
AMBIENTALE ALL'INTERNO DEL P.T.C. DEL
PARCO DEL TICINO
 - PERIMETRO AMBITI INTERVENTI PRIORITY
L.8/1999
 - AREA A VERDE PRIVATO PER ATTREZZATURE
SPORTIVE
 - AREA A VERDE PRIMARIO DI RISPETTO
STRADALE E FERROVIARIO
 - AREE PER IMPIANTI TECNOLOGICI
 - PERIMETRO AREA DI TUTELA AMBIENTALE E
PESCHERIA
 - LIMITI DI FASCIA DI RISPETTO FERROVIARIO
DPR 752/1985
 - LIMITI DI FASCIA DI RISPETTO DELLA S.S. N. 33
DI MONTESE
 - PERIMETRO DELLA ZONA A1 DEL P.A.G.
COMUNALE
 - PERIMETRO DEL CENTRO EDIFICATO - EX LEGGE
10/1977
 - PERIMETRO DI P.L. IN ZONA 92, C1 + C3
 - AREE DISSEMINATE INTERESSATE DA BONIFICAZIONE
E APRESI
 - PERIMETRO AREA VINCOLATA CON DM 16.3.1999
 - PERIMETRO AREA DEL SISTEMA
AEROPORTUALE MALPENSA
 - AREA A VERDE PUBBLICO ATTREZZATO A
USO POLIFUNZIONALE
 - PERIMETRO PIANO ESECUTIVO
 - AREE CON PRESCRIZIONE DI CONSERVAZIONE
DEL PATRIMONIO ARCHEOLOGICO ESISTENTE
 - CONFINI DEL TERRITORIO COMUNALE
 - PERIMETRO AREE A RISCHIO ARCHEOLOGICO
LEGGE 1089/1999
 - AREA TRASFORMAZIONE URBANISTICA
L.R. 10/1989 - CAVA MALPENSA
 - AREE SPECIALI PER IMPIANTI TECNOLOGICI
-
- AREE PER STANDARD URBANISTICI RESIDENZIALI
 - ESISTENTE
 - PROGETTO
 - AREE PER RETTIFICAZIONE INFERIORE
 - AREE PER ATTREZZATURE DI INTERESSE COMUNE DI
USO PUBBLICO E PER ATTREZZATURE RELIGIOSE
 - SPAZI PUBBLICI A VERDE ATTREZZATO A PARCO
PER IL GIOCO E LO SPORT
 - AREE PER PARCHEGGI DI USO PUBBLICO
 - AREE PER STANDARD AL SERVIZIO DELLE ZONE PRODUTTIVE E ZONE POLIFUNZIONALI
-
- PERIMETRO DI ZONAC
DI P.T.C. PARCO TICINO
 - ZONA A PARCO C2
Zona agricola di interesse e pianificazione paesaggistica
 - PERIMETRO
ZONA A PARCO G1
Zona di interesse storico e ambientale vocazione
paesaggistica

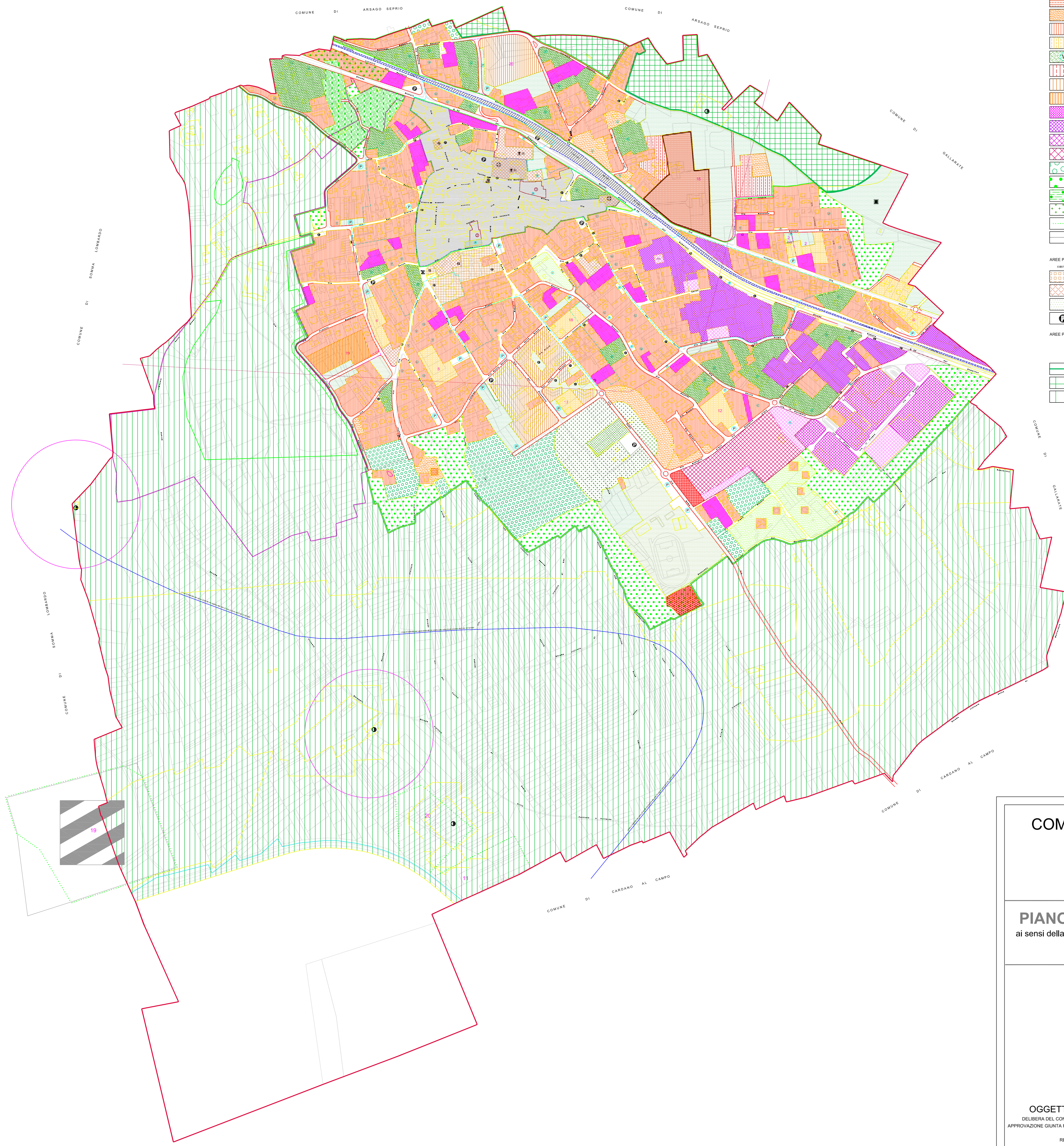

COMUNE DI CASORATE SEMPIONE (Provincia di Varese)



PIANO DI GOVERNO DEL TERRITORIO ai sensi della Legge Regionale per il governo del Territorio n° 12 dell'11/03/2005 DOCUMENTO DI PIANO

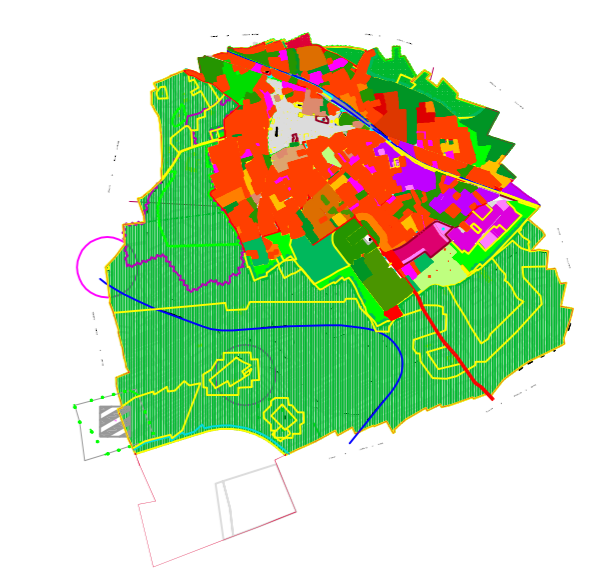

OGGETTO: PIANO REGOLATORE GENERALE - VARIANTE 1999
 DELIBERA DEL CONSIGLIO COMUNALE N.42 DEL 13/12/1999 - CONTRODEDUZIONI DEL CONSIGLIO COMUNALE N. 22 DEL 27/03/2000
 APPROVAZIONE GIUNTA REGIONALE N. VIII/147 DEL 2001 - VARIANTI PUNTUALI - art. 2, lettera b) e d) della LEGGE REGIONALE n° 23 del 23/06/1997
 CARTOGRAFIA DEFINITIVA a SEGUITO di CORREZIONE ERRORI MATERIALI
 REDATTO sulla BASE della VARIANTE a PROCEDURA SEMPLIFICATA art. 3 della MEDESIMA LEGGE

Sindaco Giuseppina Quadrio	Responsabile Unico del Procedimento Adolfo D'Agata	Assessore all'Urbanistica Marco Grasso
Progetto - BCO Associati di Massimo Giulini Via Tenore, 2 - Pavia - Tel. 0382572763 fax 0382479455 - arch. Raffaello Bezzon Via Presepata, 3 - Gallarate (VA) - tel./fax 0331795.170	Collaboratori arch. Bado Cusiati arch. Federico Rando arch. Rossella Verardi arch. Maria Zuzzano	V.A.S. Validazione Ambientale Strategica Studio Associato Ecologico Via Lamarmora, 12 - 20013 Magenta (MI) tel. 339.3865535 - 347.7435767 fax 02.97003500

Studio geologico
Dott. Geol. Marco Farnigiani
Via S. Spirito, 3 - Trucate (VA)
tel. 0331.810719

SCALA 1:5.000 DATA gennaio 2010 TAVOLA A_14