

LEGENDA

	ZONA OMOGENEA A1 Di interesse storico e ambientale		AREA A VERDE PRIVATO PER ATTREZZATURE SPORTIVE
	ZONA OMOGENEA A2 Di interesse storico e ambientale		AREA A VERDE PUBBLICO DI RISPETTO STRADALE E FERROVIARIO
	ZONA OMOGENEA A3 Vario privato: arcuato		AREE PER IMPIANTI TECNOLOGICI
	ZONA OMOGENEA B1 Residenziale di completamento		PERIMETRO AREA DI TUTELA AMBIENTALE E PAESISTICA
	ZONA OMOGENEA B2 Residenziale di completamento a PL		LIMITE DI FASCIA DI RISPETTO FERROVIARIO DPR 753/1980
	ZONA OMOGENEA B3 Residenziale di espansione		LIMITE DI FASCIA DI RISPETTO DELLA S.S. N. 33
	ZONA OMOGENEA C1 Residenziale turistico-balneare a PL		PERIMETRO DELLA ZONA A1 DEL P.R.G. COMUNALE
	ZONA OMOGENEA C2 Residenziale di espansione per P.E.C.M.		PERIMETRO DEL CENTRO EDIFICATO EX LEGGE 10/1987
	ZONA OMOGENEA C3 Residenziale di espansione a PL		PERIMETRO DI P.L. IN ZONA B2, C1 e C3
	ZONA OMOGENEA D1 Produttiva di completamento		AREA FERROVIARIA INTERESSATA DA BINARI E APPRODI
	ZONA OMOGENEA D2 Produttiva di completamento		PERIMETRO AREA VIROLATA CON DM 10/11/1998
	ZONA OMOGENEA D3 Fili industriali di espansione a PL		PERIMETRO AREA DEL SISTEMA AEREOPORTUALE
	ZONA OMOGENEA D4 Corso stradale e polifunzionale a PL		AREA A VERDE PUBBLICO ATTEZZATA A LIVELLO SOVRACOMUNALE
	ZONA AGRICOLA E1		PERIMETRO PIANO ESECUTIVO
	ZONA A PARCO E2 Di iniziativa comunale		PERIMETRO AREA DI TUTELA DEL PATRIMONIO ARBOREO ESISTENTE
	ZONA PARCO NATURALE C Di iniziativa comunale		PERIMETRO AREA A RISCHIO ARCHEOLOGICO LEGGE 108/1989
	AREA DI RISPETTO CIMITERIALE		AREA DI TRASFORMAZIONE URBANISTICA L.R. 10/1989 - CAVA MALPENSA
	PERIMETRO DELLE AREE DI RECUPERO AMBIENTALE ALL'INTERNO DEL P.T.C. DEL PARCO DEL TICINO		AREE SPECIALI PER IMPIANTI TECNOLOGICI
	PERIMETRO AMBITI INTERVENTI PROGRAMATI L.R. 10/1989		

AREE PER STANDARDI URBANISTICI RESIDENZIALI

AREE PER STANDARDI AL SERVIZIO DELLE ZONE PRODUTTIVE E ZONE POLIFUNZIONALI

--	--

PERIMETRO DI ZONA IC

	ZONA A PARCO C2 Zona agricola a finalità di precedente interesse paesaggistico
	ZONA A PARCO G1 Zona agricola protetta a posizione vocazione forestale

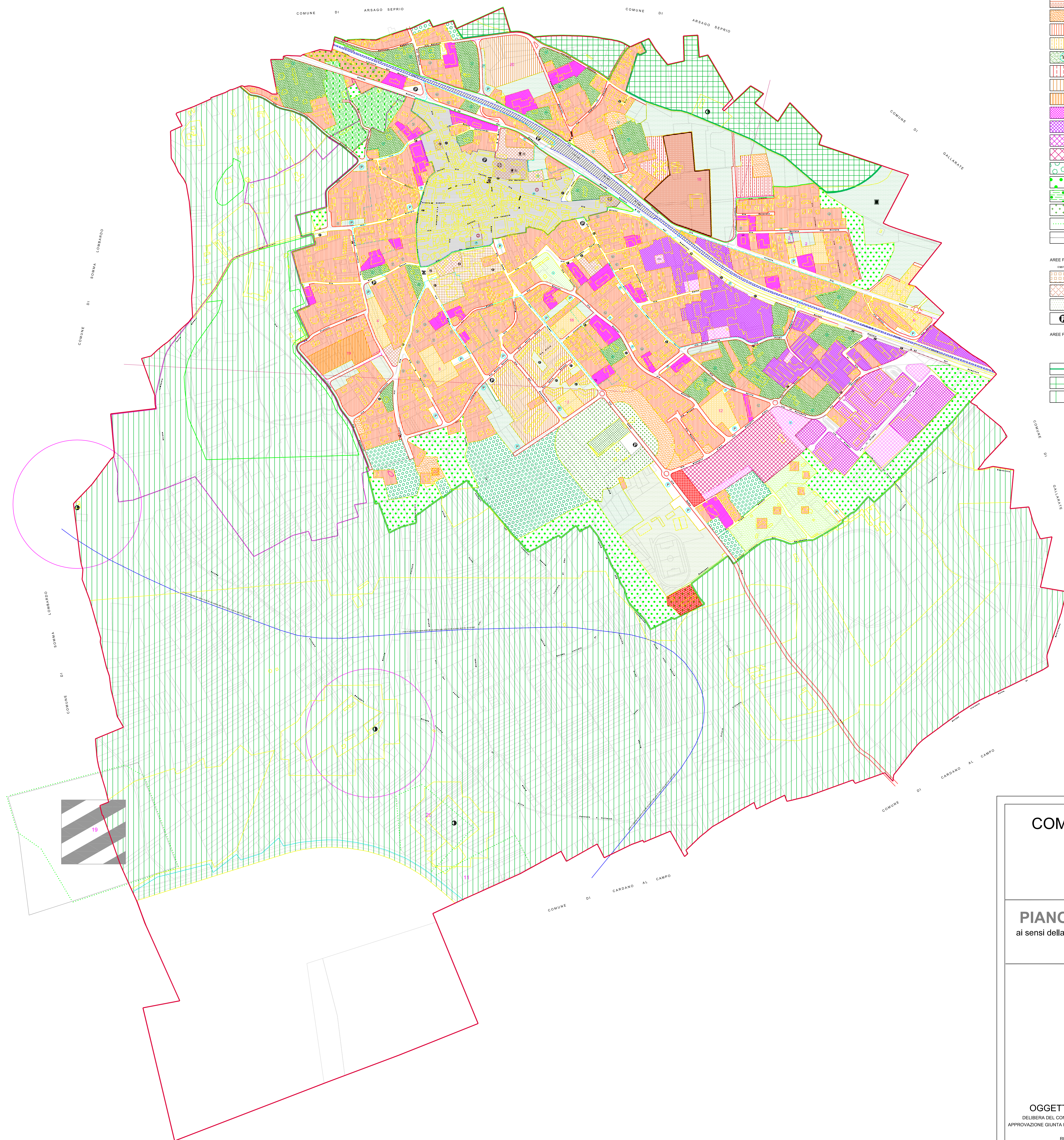

COMUNE DI CASORATE SEMPIONE

(Provincia di Varese)



PIANO DI GOVERNO DEL TERRITORIO

ai sensi della Legge Regionale per il governo del Territorio n° 12 dell'11/03/2005

DOCUMENTO DI PIANO



OGGETTO: PIANO REGOLATORE GENERALE - VARIANTE 1999
 DELIBERA DEL CONSIGLIO COMUNALE N.42 DEL 13/12/1999 - CONTRODEDUZIONI DEL CONSIGLIO COMUNALE N. 22 DEL 27/03/2000
 APPROVAZIONE GIUNTA REGIONALE N. VII/3147 DEL 2001 - VARIANTI PUNTUALI - art. 2, lettera b) e c) della LEGGE REGIONALE n° 23 del 23/06/1997
 CARTOGRAFIA DEFINITIVA a SEGUITO DI CORREZIONE ERRORI MATERIALI
 REDATTO sulla BASE della VARIANTE a PROCEDURA SEMPLIFICATA art. 3 della MEDESIMA LEGGE

Sintaco Giuseppina Quadrio	Responsabile Unico del Procedimento Adolfo D'Agata	Assessore all'Urbanistica Marco Grassano
Progetto - BCG Associati di Massimo Giuliani Via Treves, 2 - Pavia - tel. 0382/572.763 fax 0382/479.455 arch. Raffaele Bazzoni Via Postalpina, 3 - Gallarate (VA) - tel./fax 0331/795.170	V.A.S. Valutazione Ambientale Strategica Studio Associato Ecologic Via Lamarmora, 12 - 20013 Magenta (MI) tel. 039/3865535 - 3472/435707 fax 039/3505500	Studio geologico Dott. Geol. Marco Parmigiani via R. Sarro 3 - Tradate (VA) tel. 0331/810710