

LEGENDA

- INTERO TERRITORIO COMUNALE
- EDIFICI
- AREE NON EDIFICATE
- INFRASTRUTTURE STRADALI
- SEDIME AEROPORTUALE

INTERO TERRITORIO

AREE URBANIZZATE

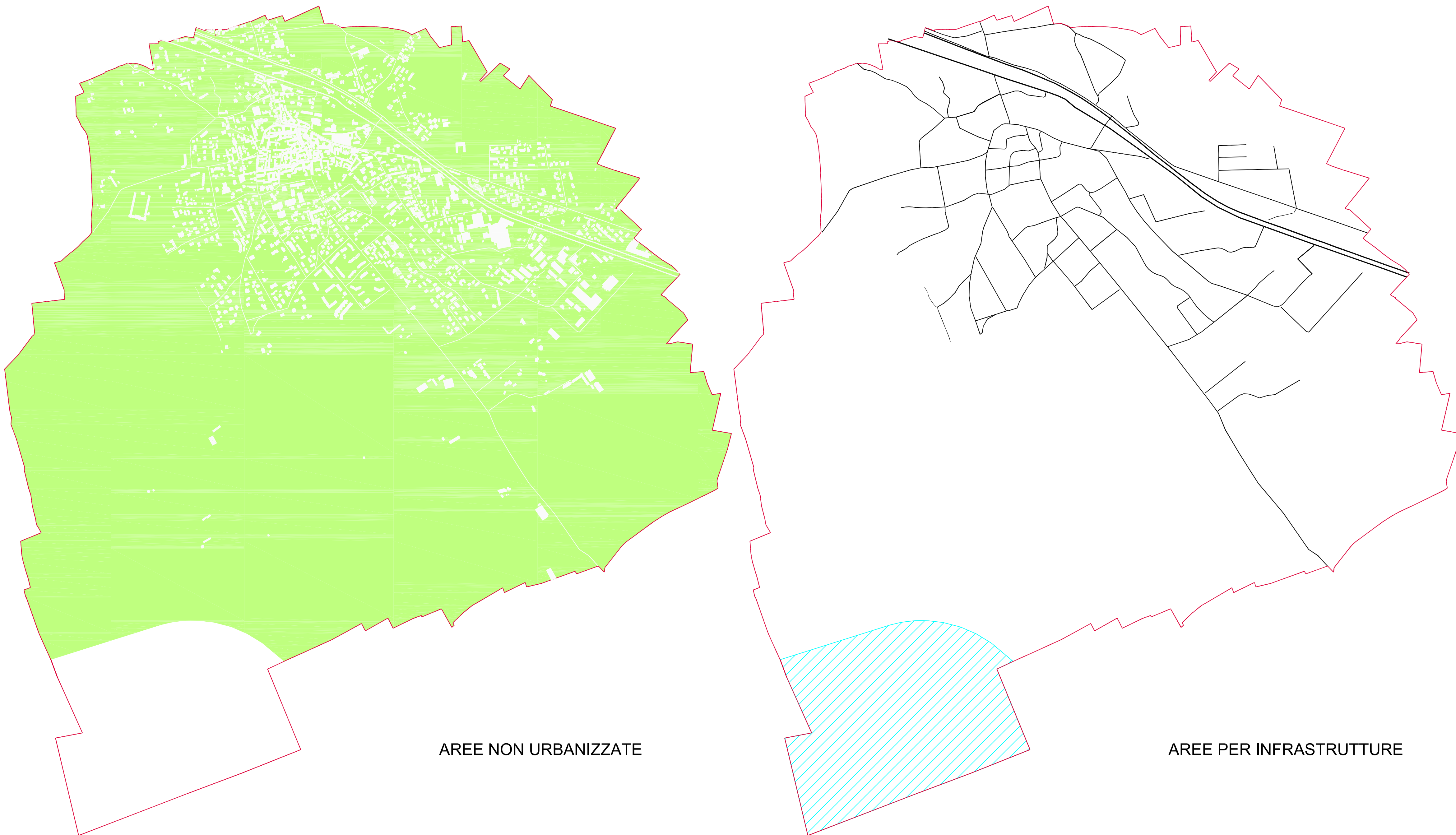

AREE NON URBANIZZATE

AREE PER INFRASTRUTTURE

	HA	% rispetto all'intero territorio
INTERO TERRITORIO	690	100,00 %
EDIFICI	31	4,49 %
TERRITORIO NON EDIFICATO	568	82,32 %
INFRASTRUTTURE	91	13,19 %

COMUNE DI CASORATE SEMPIONE
(Provincia di Varese)



PIANO DI GOVERNO DEL TERRITORIO
ai sensi della Legge Regionale per il governo del Territorio n° 12 dell'11/03/2005
DOCUMENTO DI PIANO

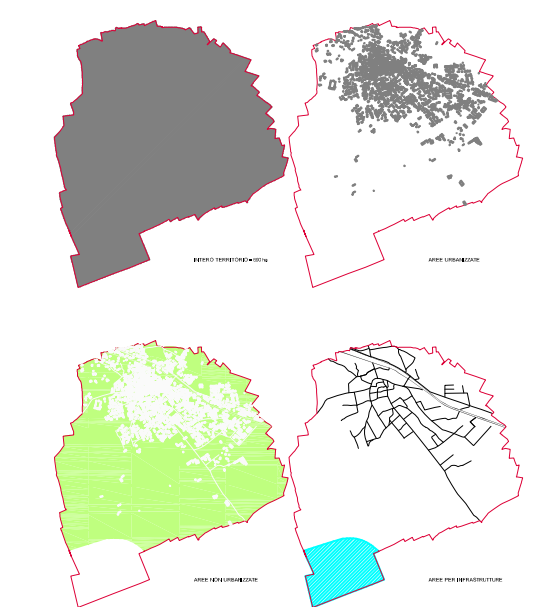

OGGETTO: CONSUMO DI SUOLO

<small>Sindaco Giuseppina Quadrio</small>	<small>Responsabile Unico del Procedimento Adolfo D'Agata</small>	<small>Assessore all'urbanistica Marco Grassi</small>
<small>Progetto: BCG Associati di Massimo Giuliani Via Traves, 2 - Pavia - tel. 0382/572.763 fax 0382/479.455 arch. Raffaele Bazzon Via Postporta, 3 - Gallarate (VA) - tel./fax 0331/795.170</small>	<small>V.A.S. Valutazione Ambientale Strategica Studio Associato Ecologo Via Lanamonte, 12 - 20013 Magenta (MI) tel. 039.3865535 - 342.7435767 fax 02.27003500</small>	<small>Studio geologico Dott. Geol. Marco Parmigiani Via R. Sanzio 3 - Tradate (VA) tel. 0331.810710</small>

SCALA 1:10.000	DATA ottobre 2010	TAVOLA A_12.1
-------------------	----------------------	-------------------------