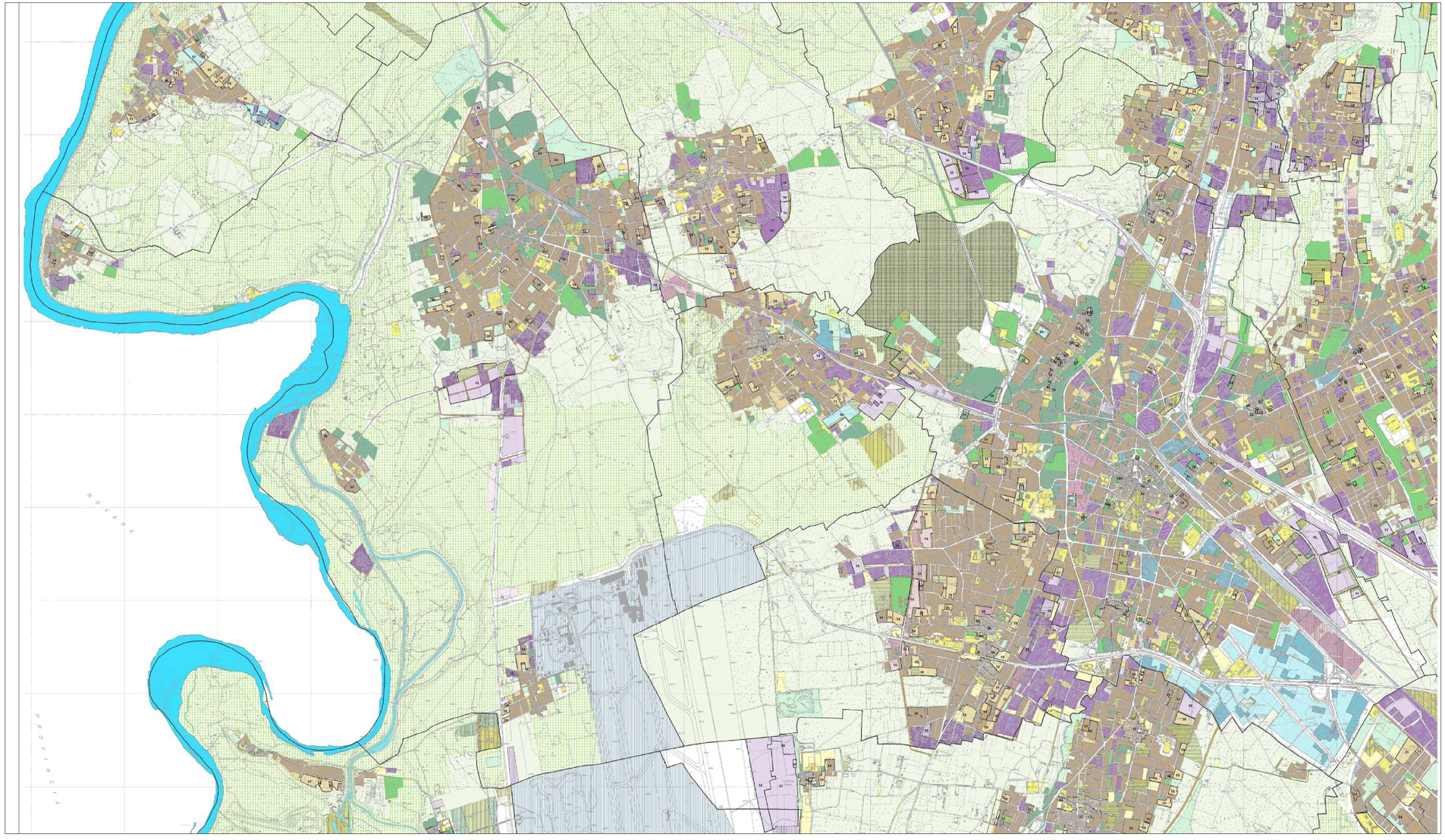

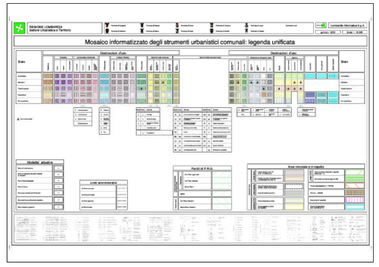

COMUNE DI CASORATE SEMPIONE

(Provincia di Varese)

PIANO DI GOVERNO DEL TERRITORIO

ai sensi della Legge Regionale per il governo del Territorio n° 12 dell'11/03/2005

DOCUMENTO DI PIANO

OGGETTO: MOSAICO P.R.G. COMUNI LIMITROFI

Sindaco
Giuseppina Quadrio

Responsabile Unico del Procedimento
Adolfo D'Agata

Assessore all'urbanistica
Marco Grasso

Progetto
BCG Associati di Massimo Giuliani
via Treves, 2 - Pavia - tel. 0382/572.763 fax 0382/479.455
arch. Raffaello Bezzon
via Postporta, 3 - Gallarate (VA) - tel./fax 0331/795.170
Collaboratori
arch. Ilaria Cerlani
arch. Federica Rando
arch. Rosaria Verardi
arch. Marisa Zuzzaro

V.A.S. Valutazione Ambientale Strategica
Studio Associato *Ecologo*
Via Lamarmora, 12 - 20013 Magenta (MI)
tel. 339.3865535 - 347.7435767 fax 02.97003500

Studio geologico
Dott. Geol. Marco Parmigiani
via R. Sanzio 3 - Tradate (VA)
tel 0331.810710

SCALA	DATA	TAVOLA
-	ottobre 2010	**A_7**