

INTERO TERRITORIO = 690 ha

LEGENDA

INTERO TERRITORIO COMUNALE

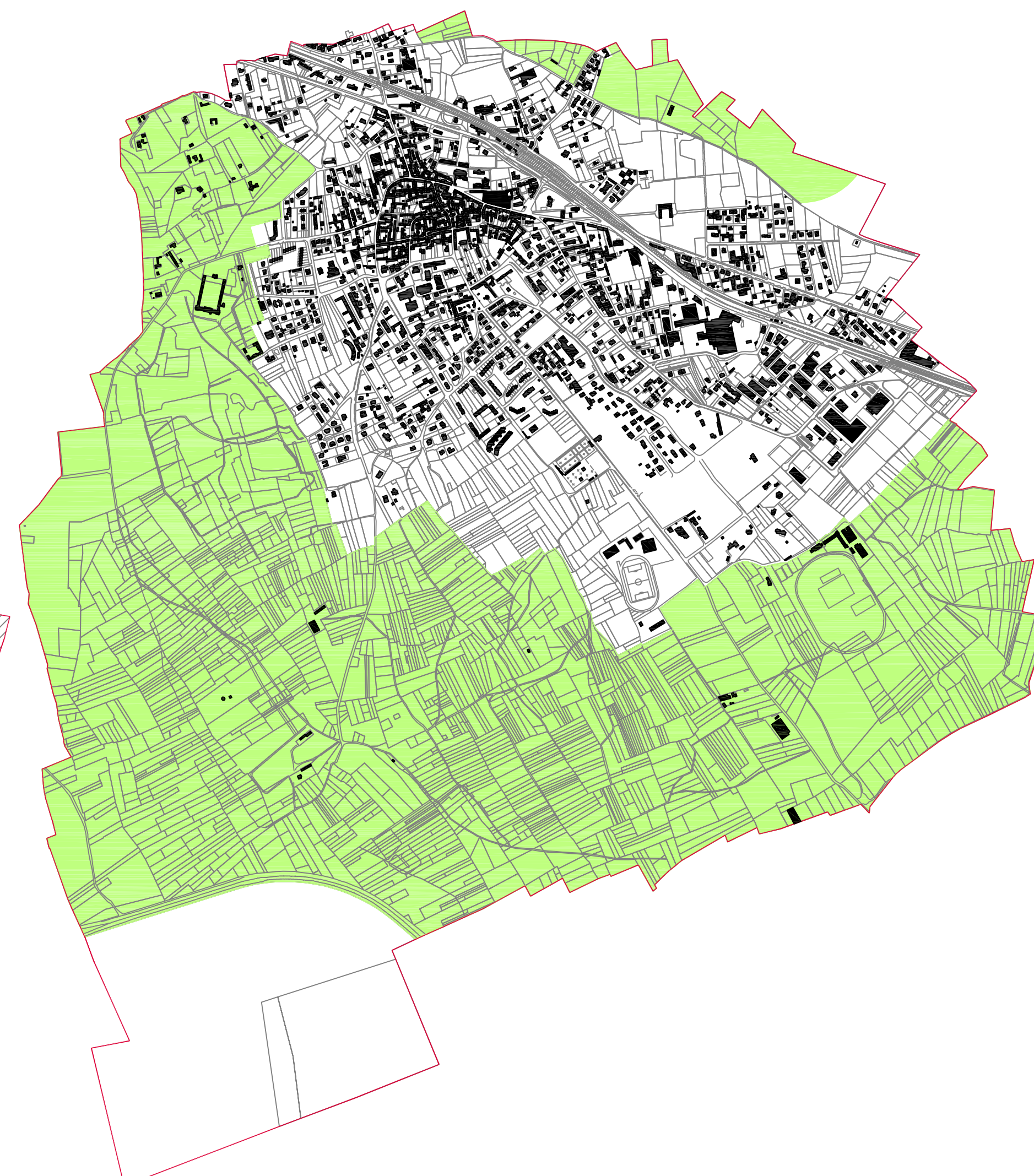

PARCO DEL TICINO = 364 ha (52,75 % dell'intero territorio)

LEGENDA

PARCO DEL TICINO

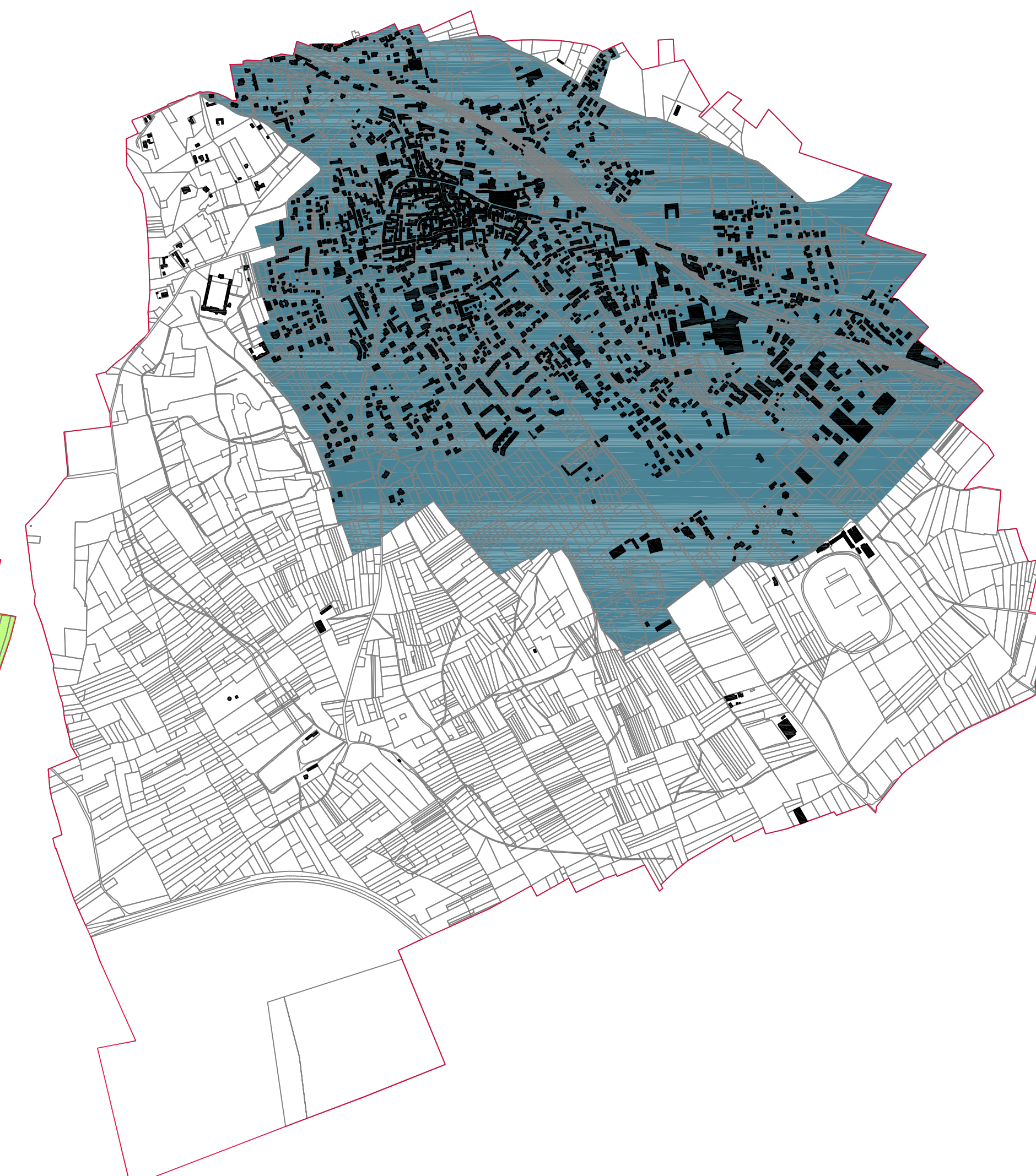

ZONA DI INIZIATIVA COMUNALE DEL P.T.C. DEL PARCO DEL TICINO = 262 ha (37,97% dell'intero territorio)

LEGENDA

ZONA I.C. DI P.T.C. PARCO TICINO



AREE URBANIZZATE = 160 ha (23,19% dell'intero territorio)

LEGENDA

AREE URBANIZZATE

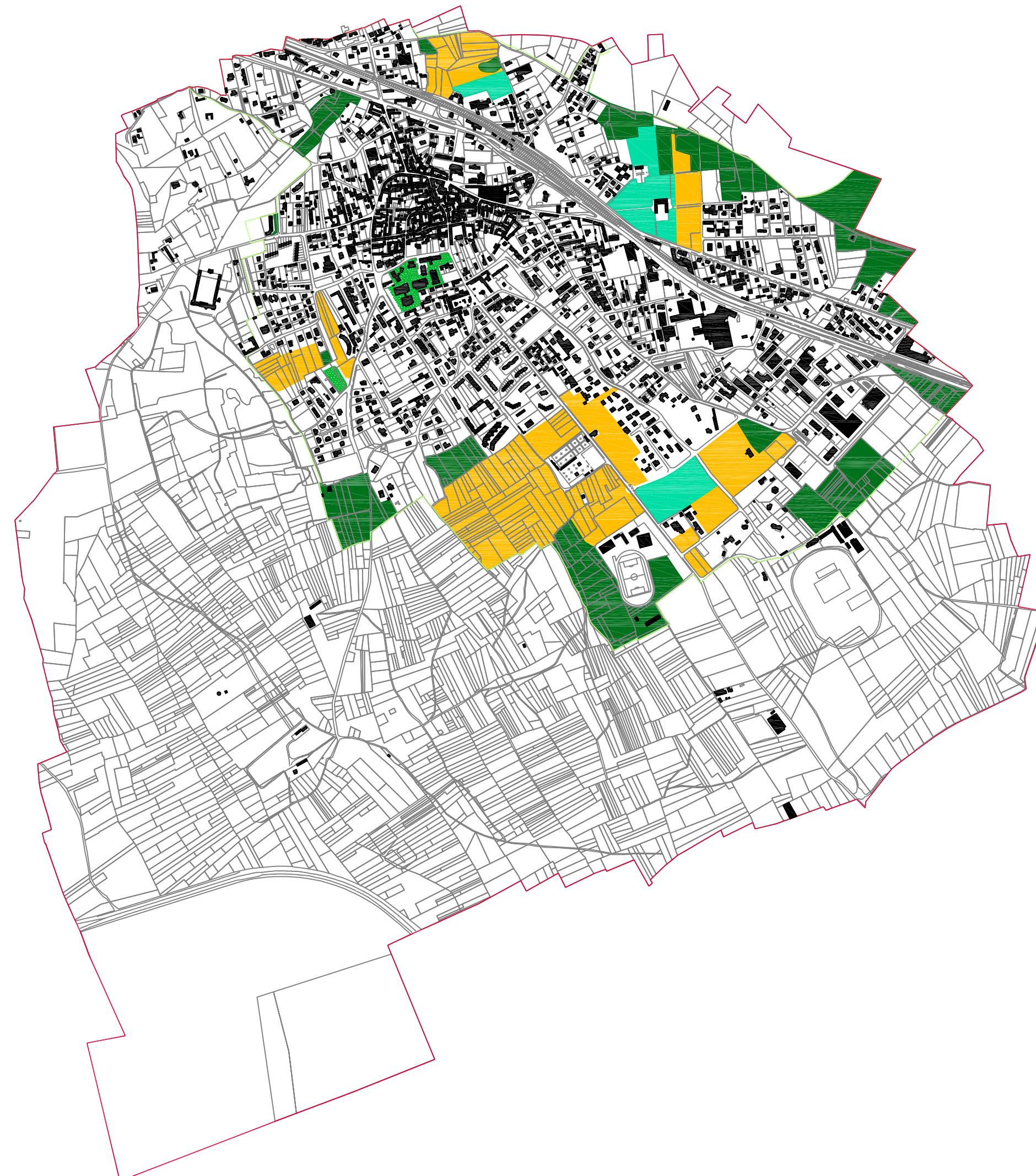

SISTEMA DEL VERDE NELLA ZONA I.C. = 65 ha (9,4% dell'intero territorio)

LEGENDA

PERIMETRO DI ZONA I.C. DI P.T.C. PARCO TICINO  
 AREA COLTIVATA  
 BOSCO  
 GIARDINO PUBBLICO  
 PRATO INCOLTO

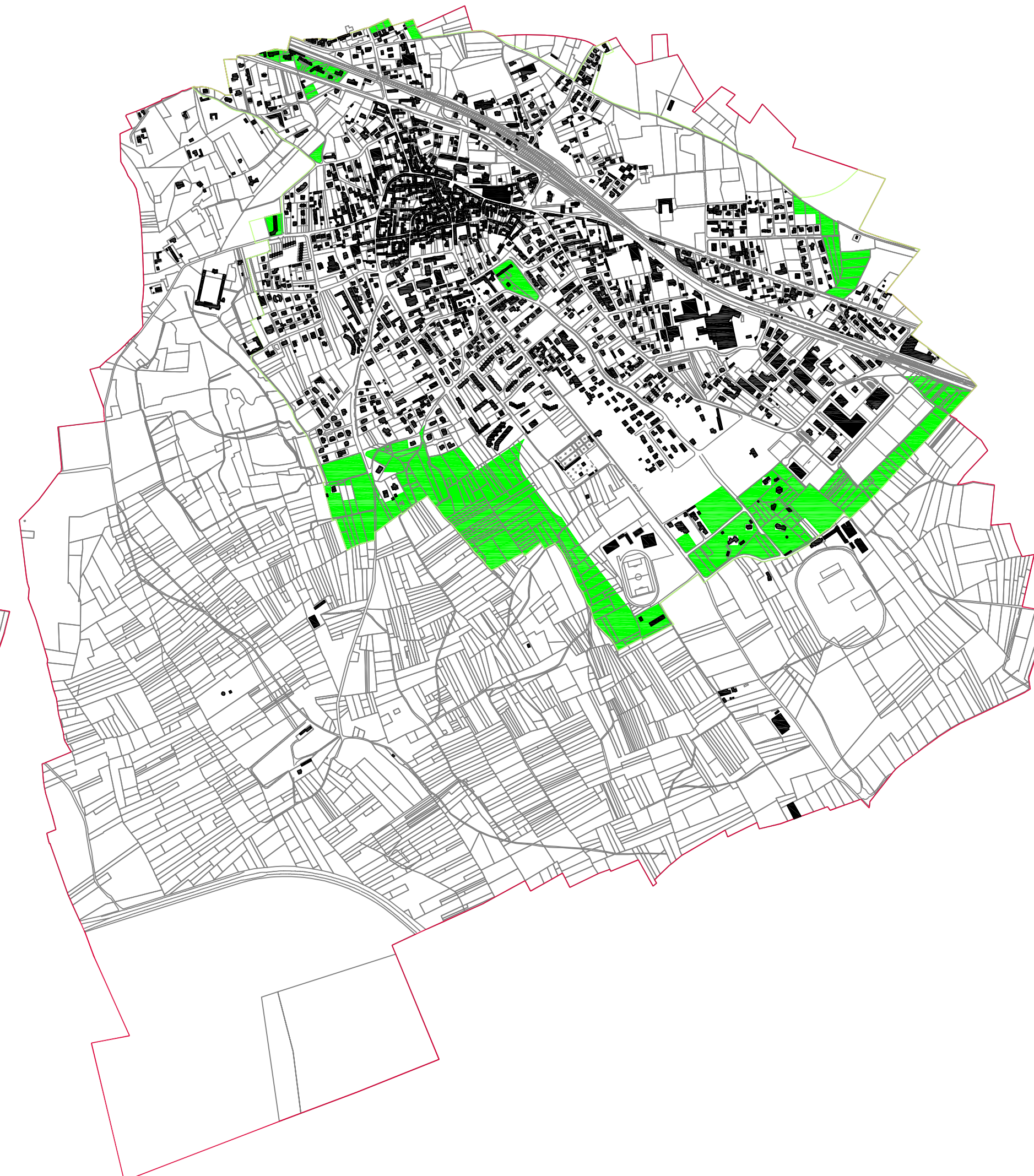

AREE E-V = 35 ha (5,07 % dell'intero territorio)

LEGENDA

PERIMETRO DI ZONA I.C. DI P.T.C. PARCO TICINO  
 AREE E-V P.R.G.

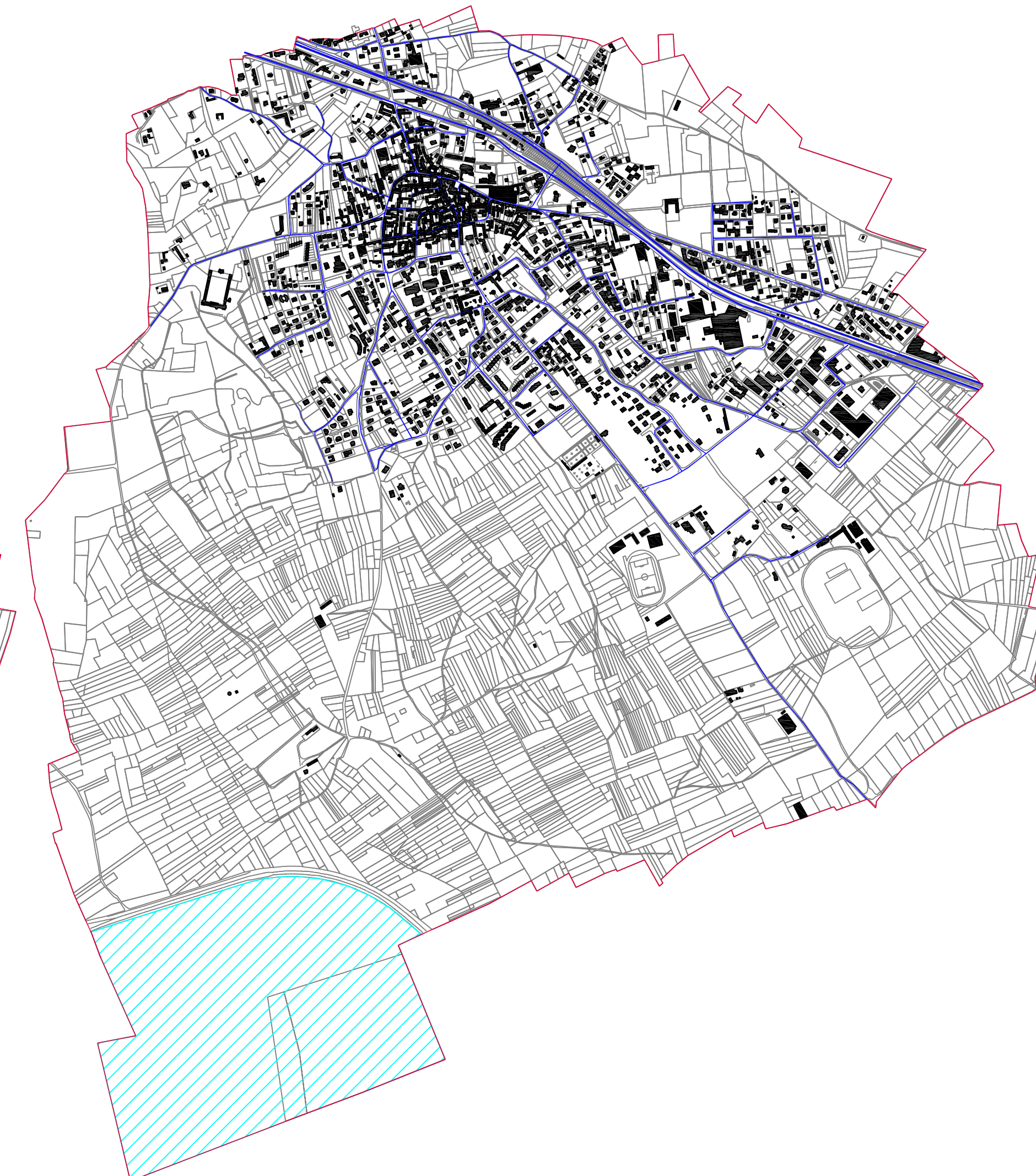

INFRASTRUTTURE = 91 ha (13,19% dell'intero territorio)

LEGENDA

INFRASTRUTTURE STRADALI  
 SEDIME AEROPORTUALE

	HA	% rispetto all'intero territorio
INTERO TERRITORIO	690	100,00 %
PARCO DEL TICINO	364	52,75 %
ZONA IC	262	37,97 %
MALPENSA	64	9,28 %
AREE URBANIZZATE	160	23,19 %
AREE COLTIVATE, BOSCO E PARCHI ALL'INTERNO DELL'IC	65	9,42 %
AREE E-V	35	5,07 %
INFRASTRUTTURE	91	13,19 %

COMUNE DI CASORATE SEMPIONE  
(Provincia di Varese)

PIANO DI GOVERNO DEL TERRITORIO  
ai sensi della Legge Regionale per il governo del Territorio n° 12 dell'11/03/2005  
**DOCUMENTO DI PIANO**

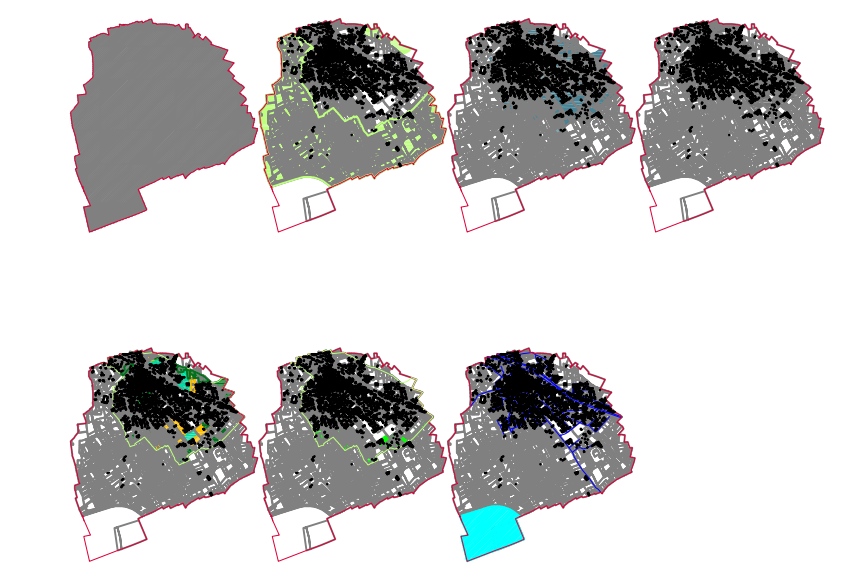

OGGETTO: OCCUPAZIONE DEL SUOLO

Spisico: **Giuseppina Quadrio**      Responsabile Unico del Procedimento: **Adolfo D'Agata**      Assessore all'Urbanistica: **Mario Graessio**

Progetto: **PIG2** Associati di Massimo Giuliani      V.A.S. Valutazione Ambientale Strategica      Studio geologico: **Dati Geol. Museo Ferrugini**  
 Via Treves, 2 - Pavia - tel. 0382/572.763 fax 0382/478.455      Via Lanterna, 12 - 20013 Magenta (MI)      via R. Sanzio 3 - Trabbiate (VA)      tel. 0331.810710  
 arch. Raffaele Bozzoni      tel. 039.3965535 - 0477.425767 fax 02.97002500  
 Collaboratori:  
 arch. Carla Cariani  
 arch. Federica Rando  
 arch. Rossella Virelli  
 arch. Maria Zuzzaro