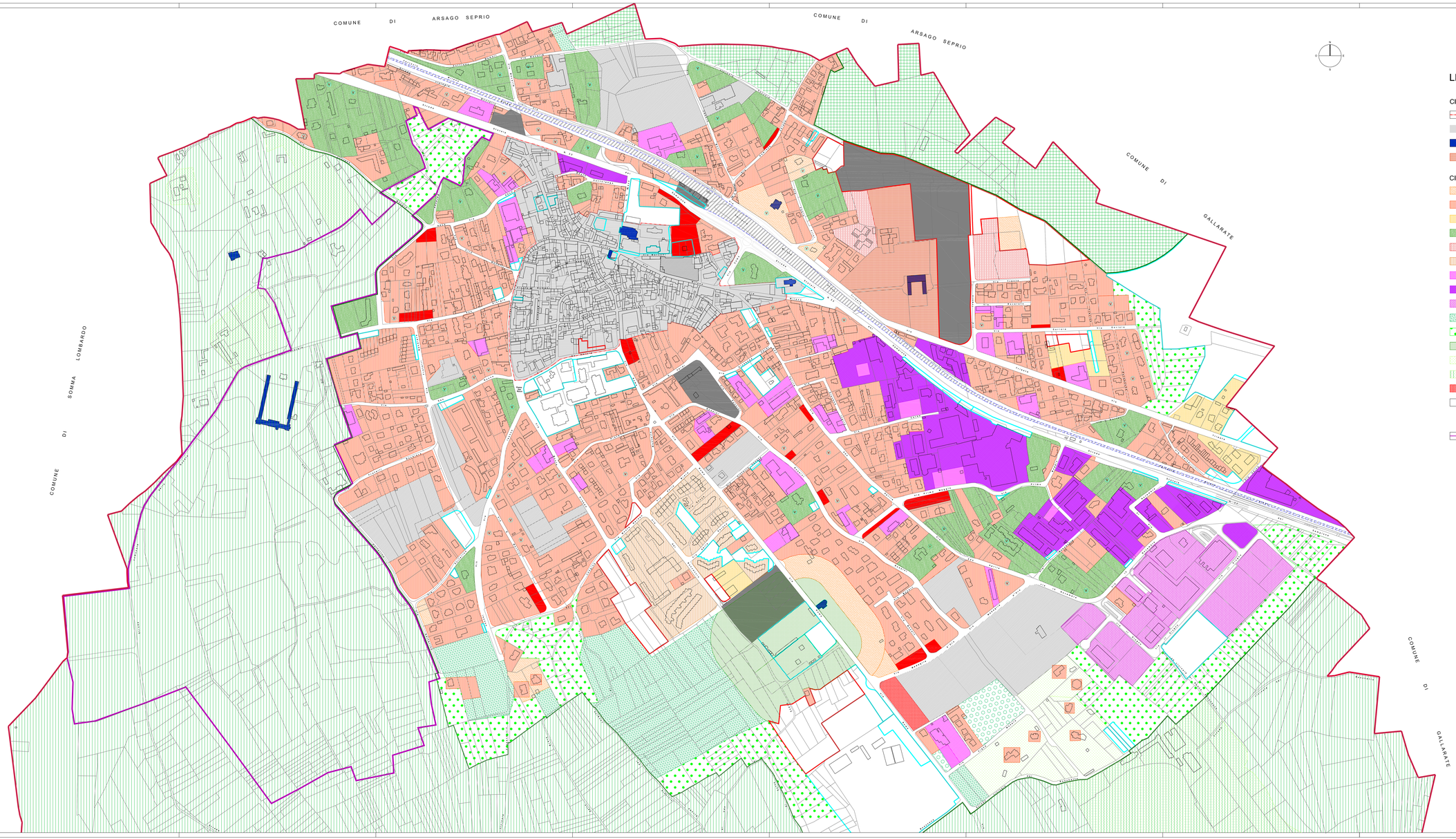

LEGENDA

CITTA' STORICA

- PERIMETRO NUCLEO STORICO DI ANTICA FORMAZIONE
- A1 - NUCLEO STORICO DI ANTICA FORMAZIONE
- EDIFICI TUTELATI
- A2 - ZONE RESIDENZIALI DI INTERESSE STORICO E AMBIENTALE

CITTA' CONSOLIDATA

- A3 - VERDE PRIVATO VINCOLATO
- B1 - ZONE RESIDENZIALI AD ALTA DENSITA'
- B2 - ZONE RESIDENZIALI A MEDIA DENSITA'
- B3 - ZONE RESIDENZIALI DI PREGIO AMBIENTALE
- B4 - ZONA RESIDENZIALE, TURISTICO-ALBERGHIERA IN AMBITO DI INTERESSE STORICO AMBIENTALE
- B5 - ZONE RESIDENZIALI ESISTENTE DI INIZIATIVA PUBBLICA
- D1 - ZONE PRODUTTIVE ESISTENTI ALL'INTERNO DEL TESSUTO RESIDENZIALE
- D2 - ZONE PRODUTTIVE ESISTENTI LUNGO LA STATALE 33 DEL SEMPIONE
- D3 - POLO PRODUTTIVO A SUD-OVEST DELLA STATALE 33 DEL SEMPIONE
- E1 - ZONE AGRICOLE
- E2 - ZONA A PARCO NATURALE E AGRICOLO FORESTALE
- AREA DI RISPETTO CIMITERIALE
- AREA A VERDE PRIVATO
- AREA A VERDE PRIVATO PER ATTREZZATURE SPORTIVE IN ZONA P.T.C DEL PARCO DEL TICINO
- DISTRIBUTORE CARBURANTE
- AREE CON PRESCRIZIONE DI CONSERVAZIONE DEL PATRIMONIO ARBOREO ESISTENTE
- PERIMETRO BELLEZZE NATURALI (DM 10.03.1958)

PIANO TERRITORIALE DI COORDINAMENTO DEL PARCO DEL TICINO

- PERIMETRO DI ZONA IC DI PTC PARCO TICINO
- ZONA A PARCO C2 - zone agricole e forestali a prevalente interesse paesaggistico art.6 delle NTA del PTC
- ZONA A PARCO D1 - zone di pianura asciutta a prevalente vocazione forestale art. 5 delle NTA PTC
- Area R - area degradata da recuperare art. 11 delle NTA del PTC
- Area con insediamenti rurali dismessi da recuperare art. 9 delle NTA del PTC

- AREE DI COMPLETAMENTO RESIDENZIALE PERMESSO DI COSTRUIRE CONVENZIONATO RIF. DOCUMENTO DI PIANO
- AREE DI COMPLETAMENTO PRODUTTIVO PERMESSO DI COSTRUIRE CONVENZIONATO RIF. DOCUMENTO DI PIANO
- AREE DI TRAFORMAZIONE CONFORMATE (RIF. DOCUMENTO DI PIANO)
- AREE DI TRAFORMAZIONE NON CONFORMATE (RIF. DOCUMENTO DI PIANO)
- AREE A SERVIZI ESISTENTI (RIF. PIANO DEI SERVIZI)
- AREE A SERVIZI IN PROGETTO (RIF. PIANO DEI SERVIZI)
- SEDIME AEROPORTUALE
- CONFINI DEL TERRITORIO COMUNALE

COMUNE DI CASORATE SEMPIONE
(Provincia di Varese)

PIANO DI GOVERNO DEL TERRITORIO
ai sensi della Legge Regionale per il governo del Territorio n° 12 dell'11/03/2005

PIANO DELLE REGOLE

OGGETTO: AZZONAMENTO (TAVOLA NORD)
modificata in seguito alle controdeduzioni

Sindaco
Giuseppina Gualdo

Responsabile Unico del Procedimento
Adolfo D'Ugda

Assessore all'Urbanistica
Mario Grasso

SCO Associati di Massimo Giuliani
via Trieste, 2 - Piazza - tel. 0362/372.763 fax 0362/479.459
www.scoassociati.it
via Prealpina, 3 - Gallarate (VA) - tel./fax 0331/795.175

arch. Ilaria Cenesi
arch. Fiorenza Ruggio
arch. Rosaria Valardi
arch. Marina Zucconi

Studio Associato di Ecologia
Via Lamarmora, 13 - 28100 Biagrasso (NO)
tel. 339.3660535 - 347.7430767 fax 03.8362080

Dott. Geol. Marco Parmigiani
via N. Sandro 3 - Tradate (VA)
tel 0331.810730

SCALA	DATA	TAVOLA
1:2,000	ottobre 2010	C_1.2